

Bulletin n°6 de Janvier 2014

« Qu'Allez Vous Faire ? » est le bulletin mensuel de notre AVF. Ce bulletin est envoyé par Internet, en version A4 couleur, à tous les adhérents. Ce bulletin est également disponible en version brochure A5 noir et blanc au local et dans nos permanences en nombre limité et uniquement pour les adhérents n'ayant pas accès à Internet. Il est également affiché dans notre local.

Sommaire

- L'Editorial du Président.
- La Galette des Rois.
- L'écho des activités.
- Le site Internet de notre AVF.
- Expo Art floral, Aquarelle et Photo.
- La Soirée du Nouvel Arrivant.
- Conférence Frédéric Mistral.
- Soirée de Noël.
- Visite du Musée de l'Arles antique.
- Les sorties culturelles de l'AVF.
- Les randonnées pédestres.
- Faites connaissance avec

L'éditorial du président



Une année pousse ses sœurs dans le passé une autre naît avec ses espérances et ses incertitudes.

L'usage, très agréable d'ailleurs, veut qu'en se tournant vers l'an nouveau, on exprime le souhait de meilleurs lendemains.

C'est en me pliant à cette aimable tradition qui vole sur les ailes de la fraternité que je vous adresse mes vœux les meilleurs.

Mes vœux seront d'abord des vœux de bonne santé. Puissiez-vous traverser l'année qui vient sans trop de misères physiques et sans maladies graves.

Je vous adresse aussi mes vœux de bonheur, ce bonheur qui vous sera procuré par vos relations familiales, par la fréquentation de vos amis, par l'ambiance qui règne au sein de notre AVF.

Vous féliciter pour l'ambiance que vous savez créer au sein de notre association, pour votre participation au sein de cette dernière, pour votre participation aux différentes activités, pour votre assiduité, pour vos suggestions, en un mot, pour tous les efforts pour l'animation que vous apportez dans nos communes.

Et enfin citer à l'aube de cette nouvelle année le poète Provençal Frédéric MISTRAL qui disait à son ami Balaguer poète Catalan «*Qué Diéu nous fague la grâci de veiré l'an qué ven, e se sian pas mai que fuguen pas mens*», (que dieu nous fasse la grâce de voir l'année qui vient et si nous ne sommes pas plus que nous ne fussions pas moins).

BONNE ET HEUREUSE ANNEE 2014

Vincent Aparici

AVF de Villeneuve – Les Angles

11 place du Mont Serein ... 30400 VILLENEUVE-lez-AVIGNON

☎ : 04.90.25.15.78 (répondeur) E.mail : avf.villeneuvelesangles@sfr.fr

Notre site : <http://reseau.avf.asso.fr/space/avfvilleneuvelesangles>

ACCUEIL DES VILLES FRANÇAISES

AVF
SERVICE AU NOUVEL ARRIVANT

Galette des Rois.

Galette des rois de l'AVF Vendredi 24 janvier 2014 à 19h30 Salle du Foyer au Forum des Angles

Venez tous à notre **Galette des Rois** qui sera animée par le groupe vocal : **Fréquence**



L'écho des activités

Informations sur les activités

Cette rubrique est ouverte à tous les animateurs d'activités pour vous communiquer leurs informations, (texte et éventuellement photos).

Informatique (ré)créative

Prochaines séances : les 8, 15, 22 et 29 janvier de 9h à 10h30 à la Bibliothèque des Angles.

Photogénie

Cette activité est suspendue en raison d'une participation insuffisante et irrégulière. Elle sera reprise ultérieurement sous une autre forme.

Informatique tous niveaux : Horaire : 9h à 10h30 et 10h30 à 12h

Café bouquin : Gr 1 : 6 janvier, Gr 2 : 7 janvier. Encore + de lecture : 14 janv. Cinéma : 27 janvier

Généalogie : les 9 et 23 janvier.

Encadrement : les 6 et 20 janvier

Art floral : le 16 janvier.

Peinture à l'huile : les 9 et 23 janvier

Astronomie et Travail de la Mémoire

Nous recherchons toujours des animateurs pour ces deux anciennes activités de l'AVF.

L'Italien

Voici Maria, animatrice en italien, entourée de ses élèves →



Le site de notre AVF : Alain Nicolas, notre gestionnaire de site, travaille actuellement au remaniement total de notre site Internet, qui deviendra une source complète d'Informations sur notre association. Présentation dans le prochain bulletin.

Exposition d'Art floral, Aquarelle et Photographie



L'AVF, avec : « L'art floral », « L'Aquarelle » et « Photogénie », organisera les 21, 22 et 23 mars 2014, salle Fernand Martin, une exposition de compositions florales, d'aquarelles et de photographies.

La présentation de photos dans cette exposition est ouverte à tous les membres de l'AVF.

Les photos devront être agrandies au format A4 ou 20 X 30, et seront sélectionnées par un jury extérieur. Les personnes désirant participer à cette exposition doivent contacter rapidement :

Gérard Defretin : gerard.defretin@modulonet.fr et ☎ : 04.90.25.57.80.

Soirée du Nouvel Arrivant et 40^{ème} Anniversaire.

Environ 180 personnes s'étaient rassemblées dans la salle Fernand Martin pour fêter les Nouveaux Arrivants et le 40^{ème} anniversaire de notre AVF de Villeneuve – Les Angles.

Les maires de Villeneuve, des Angles et de Rochefort, la présidente de l'AVF Languedoc-Roussillon et le Directeur de l'Ecole de Musique de Villeneuve étaient venus honorer la soirée de leur présence et nous prodiguer félicitations et encouragements.



Ces cérémonies protocolaires ont été suivies d'un diaporama sur notre association et d'un très beau concert donné par l'Ecole de musique de Villeneuve.

Ensuite, ce fut un apéritif propice aux contacts et échanges. Puis chacun regagna sa table pour le somptueux banquet du 40^{ème} anniversaire. Il était minuit quand tous se quittèrent, enthousiastes, après cette soirée mémorable. Merci aux dévoués organisateurs.



Conférence sur Frédéric Mistral

Jean-Marc Courbet de l'Association Parlarem et Baïlle du Félibrige était venu nous raconter la vie de Frédéric Mistral devant une assistance de près de 100 personnes réunies dans la salle Boris Vian du Forum des Angles.

Jean-Marc Courbet s'est révélé être un excellent conteur, un parfait connaisseur de Frédéric Mistral et un ardent défenseur de la langue provençale. Il a passionné son auditoire pendant plus de 2 heures.

Cette soirée très réussie s'est terminée par le pot de l'amitié offert par les organisateurs.



Soirée de Noël



Après le concert de musique classique de la soirée du Nouvel arrivant et du 40^{ème} anniversaire, c'est un groupe de variétés, blues, rock et années 80 : **BIBI & CO**, qui est venu animer notre soirée.

C'était une soirée de Noël magnifiquement préparée et décorée par l'équipe des accueillantes et quelques autres, entraînées par Christiane Villard.

Plus de 120 personnes sont venues, chacun apportant préparations salées et desserts succulents souvent faits maison, Sangria blanche et Punch. L'AVF offrant les vins.

Soirée très réussie, lieu de nombreuses rencontres et échanges, soirée de partage des mets et desserts, soirée de danse qui s'est prolongée bien tard !



Visite du Musée de l'Arles antique

La visite du musée départemental de l'Arles antique a été agréable et enrichissante. Nous étions 25 participants, accueillis par Mme Roux-Pinet, guide conférencière compétente et passionnée par son sujet : Découverte du fameux chaland romain de 31m avec son environnement : cargaison, instruments de bord, objets divers retrouvés à proximité, amphores, poteries, matériaux transportés. Le tout présenté dans une extension du musée à la belle architecture parfaitement intégrée au bâtiment existant. Dans la collection permanente nous avons retrouvé le buste de César et la statue de Neptune découverts lors de fouilles précédentes.

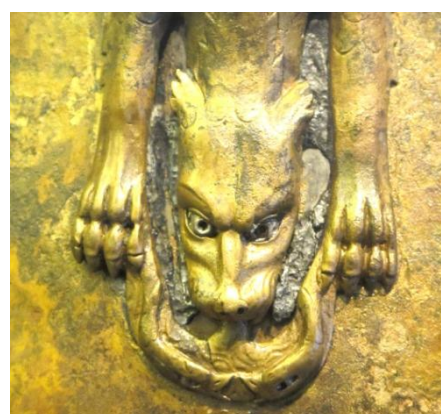

Les Sorties culturelles.

Covoiturage

Le covoiturage est recommandé, car c'est un moyen convivial de participer, avec un minimum de voitures, à la protection de l'environnement. C'est un accord entre le conducteur et les passagers qui participent aux frais. Le montant de covoiturage calculé par l'AVF est proposé à titre indicatif.

Sortie à Apt et Gargas (84) : 1/2 journée, le 7 janvier 2014

Voir le bulletin de décembre pour le contenu de cette sortie. Déroulement de la journée :

13h 15 : RV parking Bd Jean Rey les Angles, > 14h15 : Visite Fondation Blachère à Apt.

16h : Visite entreprise MATHIEU à GARGAS(84) > 18h : Prolongation possible pour ceux qui le souhaitent : Illuminations avec programme surprise comme chaque année.

Entrée gratuite chez Mathieu. Covoiturage : 10€

Sortie Richerenches (84) le 15/02/2014 : Journée

A la fin du 19^{ème} siècle, le phylloxera détruit la majorité du vignoble vauclusien. Grâce ou à cause de cet insecte venu des Amériques, au bout de quelques années, débute sur ces terres laissées en jachère, l'histoire de la truffe sauvage puis cultivée à Richerenches.

Avec notre guide conférencière, nous visiterons d'abord les principaux monuments du village : remparts, beffroi etc ... Ensuite nous plongerons dans l'univers de la truffe : découverte du marché (aux truffes) repas (avec truffe), cavage dans une truffière.

Déroulement de la journée :

-8h départ Villeneuve, parking devant l'office du tourisme.

-9h 30 : RV à Richerenches au parking du stade, avec notre guide.

-9h30/10h : visite guidée du village, commanderie etc..

-11h : marché aux truffes.

-12h30 : repas à « l'Auberge des Papes ». (menu disponible à AVF)

-14h30 : RV parking du stade avec Thomas Ferrier.

-14h30/15h : cavage dans un domaine trufficole : recherche de rabasses.

Commentaires sur le cycle de la truffe.

-16h30/17h : fin de la visite, retour à Villeneuve.

Tarif : 48€ : guide, restaurant et truffière. Covoiturage : 12€ (65 Km)



Conférence : Ramsès 2 et la bataille de Qadesh : Le jeudi 20 février à 19h30

Conférence avec vidéo-projection de Michel Sancho, conférencier, mais également membre de notre association. Salle Boris Vian du Forum des Angles.



Un bref rappel nous montrera ce que fut le plus grand pharaon égyptien : Ramsès 2, qui faillit n'être jamais pharaon.

Michel Sancho nous expliquera les raisons de cette bataille de Qadesh en Syrie, loin de l'Egypte. Il nous présentera les armées et leur équipement et enfin le déroulement de cette bataille décisive qui est gravée sur les temples.

Ramsès 2, certainement un grand pharaon, mais aussi un grand général ... ?

C'est ce que nous montrera Michel Sancho.

Entrée gratuite, ouverte à tous.

Autres sorties prévues pour 2014 :

- Marseille : le MUCEM, le Fort St Jean+ Reflets de Provence et le Vieux Port.
- Albi : Visite sur 2 jours des principaux sites historiques de la ville
- St Michel l'Observatoire (04) visite commentée du site astronomique, Prieuré de Salagon à Mane, Apt (visite atelier artisanal de fruits confits).
- « L'Harmas » de JH Fabre à Sérignan (84)
- Les Gorges du Gardon : « Les castors » Observation avec un naturaliste.

Randonnées pédestres

Covoiturage Voir page 6

Recommandations : Etre bien équipé(e) (chaussures de marche, vêtement en fonction de la météo, boisson, collations, pharmacie personnelle). Un téléphone portable est recommandé.

Randonnée de la journée

Le 6 Janvier : Russan - Gorges du Gardon - Pont St-Nicolas. Parking : Place centrale du village

Durée : 4h, **longueur** : 11,5 Km, **dénivelé cumulé** : 373m (de 50m à 187m), **difficulté** : ★★

Animateur : **Serge GRILLET** – tél : **06 95 58 08 15**

Covoiturage : 9€

Un canyon étroit et sauvage à découvrir...

Le 13 Janvier : Pied du Grand Montmirail – Crêtes de Courens - Notre-Dame d'Aubune

Parking : Place du Marché – Beaumes-de-Venise

Durée : 5h, **longueur** : 14 Km, **dénivelé cumulé** : 866m (de 310m à 563m), **difficulté** : ★★

Animateur : **François BOHER** – tél : **06 34 90 56 18**

Covoiturage : 7€

Des villages dans les vignes et le formidable plissement tectonique des Dentelles de Montmirail ; un régal pour les yeux (entre autres)...

Le 20 Janvier : Méthamis - Mur de la Peste. Parking : derrière l'école du village

Durée : 5h, **longueur** : 13 Km, **dénivelé cumulé** : 550m (de 295m à 766m), **difficulté** : ★★★

Animateur : **Serge GRILLET** – tél : **06 95 58 08 15**

Covoiturage : 8€

Du village perché de Méthamis aux bois et espaces découverts traversés par le Mur de la Peste...

Le 27 janvier : La Sabranenque. Parking : Sabran (Gard)

Durée : 5h, **longueur** : 16 Km, **dénivelé cumulé** : 285m (de 67m à 265m), **difficulté** : ★★

Animateur : **François BOHER** – tél : **06 34 90 56 18**

Covoiturage : 5€

La découverte de la plaine gardoise et ses petits hameaux dispersés dans les pins et les chênes blancs sans oublier le Château de Sabran du XII^{ème} siècle (en ruines) et son joli point de vue.

Randonnées de la ½ journée (Tous marcheurs) **Jean-Claude Lacheny** Tel : 07.63.33.61.5

Jeudi 9 janvier à 13h30 : SERHNAC-MEYNES

Covoiturage : 3 €

Difficulté : ★ **Durée** : 2h30, **Longueur** : 7,2 Km, **Dénivelé cumulé** : 82m.

Redémarrage de l'année avec une randonnée à la portée de tous.

Vue sur la continuité de l'aqueduc dans la voie du chemin de fer.

Jeudi 16 janvier à 13h30 : TAVEL

Covoiturage : 1 €

Difficulté : ★ **Durée** : 3h, **Longueur** : 8.6 Km, **Dénivelé cumulé** : 200m.

Passage par le cadran solaire et marche dans la garrigue.

Jeudi 23 janvier à 13h30 : ST ETIENNE DU GRES

Covoiturage : 3€

Difficulté : ★★ **Durée** : 3h **Longueur** : 8.7 Km, **Dénivelé cumulé** : 294m.

Belles cascades sur le canal d'irrigation et randonnée dans les Alpilles.

Jeudi 30 janvier à 13h30 : UZES

Covoiturage : 4€

Difficulté : ★★ **Durée** : 3h **Longueur** : 8.5 Km, **Dénivelé cumulé** : 250m.

Source de l'Eure : alimentation de l'aqueduc (*longueur : 52702m pour un dénivelé de 12.6m*) vers Nîmes via le pont du Gard .

Randonnée de la ½ journée de février (prévision)

jeudi	6	février	2014	Theziers-Chapelle st Amand	★★	3h	9,6km	280m
jeudi	13	février	2014	La Caume-Les Lombards	★★	3 h	8,6 km	324 m
jeudi	20	février	2014	Cimetière des Perrieres-Four	*	2 h	7,5 km	147 m
jeudi	27	février	2014	Frigolet-Gratte Semelle	★★	3 h	8,5 km	250 m

Faites connaissance avec ...

Dans cette rubrique, nous proposons le portrait d'une bénévole de notre association, dont chacun connaît le travail, mais ignore peut-être qui elle est réellement.

Maria Martin, trésorière, animatrice ... et témoin vivant d'un accueil réussi !



Il y a des personnes qui, lorsqu'on les croise pour la première fois, donnent l'impression qu'on les connaît depuis longtemps, avec lesquelles on se sent d'emblée à l'aise.

Maria Martin est de celles-là, tant son abord est facile et

doux, sa gentillesse enveloppante, et son accent italien chaleureux !

C'est que Maria nous vient d'Italie, plus précisément de Lucca, en Toscane, cette région bien connue pour ses collines à la lumière dorée, parsemées des fameux cyprès de Florence; ...et si renommée pour ses artistes !

Maria avait juste 20 ans lorsqu'elle est venue s'installer aux Angles : c'était pour suivre son jeune époux ...villeneuvois!... Mais ce n'était peut-être pas un hasard, puisque déjà son grand-père venait régulièrement à Villeneuve apporter son concours à un santonnier bien connu à l'époque.

Quant à L'AVF, c'est pour Maria une histoire relativement récente. Trop occupée entre sa famille, ses deux filles, un travail exigeant de comptable et une retraite tardive, Maria n'a pu y adhérer qu'en 2011. Bien que n'étant pas nouvelle arrivante dans notre région, Maria y fut accueillie comme telle. Venant de traverser une période très difficile Maria avait besoin d'écoute, de contacts, d'ouverture. Elle dit volontiers que l'accueil que lui fit l'AVF est allé au-delà de ses espérances en lui faisant

retrouver toute son énergie et son dynamisme d'antan.

Et de l'énergie, Maria en a à revendre et tient à en faire profiter l'association. Non seulement elle assume la difficile fonction de trésorière avec la rigueur qu'on lui connaît, mais en plus elle anime un cours d'italien où même les débutants viennent apprivoiser cette magnifique langue que l'on doit au poète et écrivain florentin Dante Alighieri. L'étonnante assiduité de ses douze élèves passionnés témoigne du mal que l'animatrice se donne pour les accompagner. Une manière bien à elle de renouer avec ses compétences de comptable et avec la culture des ses origines.



Mais en outre Maria continue plus que jamais à fréquenter les ateliers de Patchwork / boutis, et d'aquarelle. C'est sans doute là, dans le domaine artistique, que ses racines toscanes ressurgissent et s'expriment. D'ailleurs toute sa famille passe pour avoir un bon coup de crayon : son père peignait, dessinait, son grand père faisait des moulages en plâtre et des santons.

Il faut noter surtout qu'en plus des talents qu'ils supposent, et au-delà des objets hautement artistiques produits, ces ateliers sont avant tout des lieux de rencontres. Des lieux où Maria s'est faite des amies partageant les mêmes goûts, les mêmes envies, les mêmes projets... les mêmes goûters.. !

Des lieux où Maria se ressource !

Jean Barthez

Galette des Rois

Vendredi 24 janvier à 19h30, Salle du Foyer au Forum des Angles

Le Président : Vincent Aparici, Rédacteur : Gérard Defretin, Impression : Mairie de Villeneuve