

ACCUEIL DES VILLES FRANÇAISES

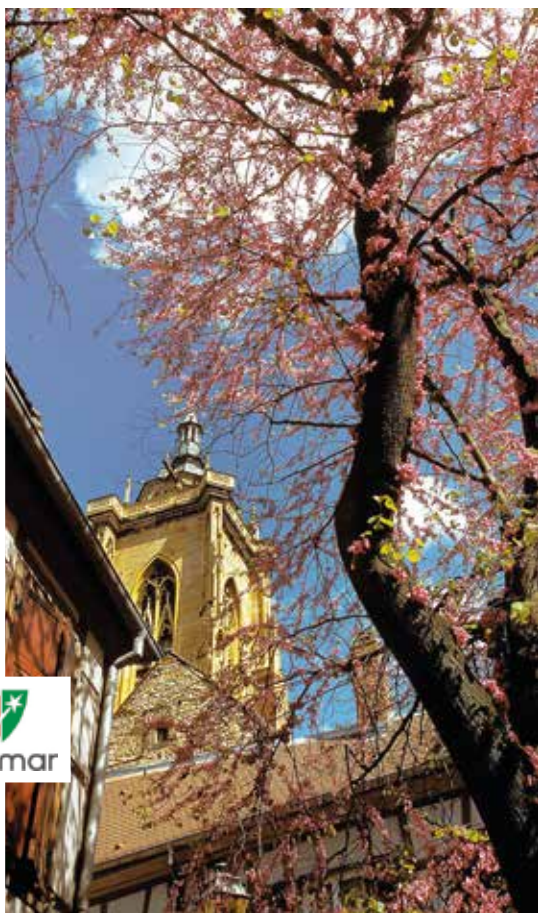

SERVICE AU NOUVEL ARRIVANT

COLMAR



© Photos de couverture : Pictural

Edition

2018
2019

Vous changez de ville?
AVF vous accueille
et vous accompagne.



5, rue Woelfelin - 68000 Colmar
Tél: 03 89 24 43 12 - avf.colmar@vialis.net

<http://avf.asso.fr/fr/colmar>



SOMMAIRE

1. Bienvenue à Colmar p.3
2. Le mot de la Présidente p.4
3. Les cafés rencontres p.5
4. Organisation A.V.F. p.6
5. Activités ponctuelles p.7
6. Activités régulières..... p.8 - 9
7. Temps forts de l'association ... p.10
8. Bloc note p.11



L'A.V.F. (Accueil des Villes Françaises) est une association apolitique et non confessionnelle animée par des bénévoles. Elle a pour finalité de faciliter l'intégration dans leur nouvel environnement des personnes et des familles qui sont amenées à changer de cadre de vie.

Le Réseau AVF

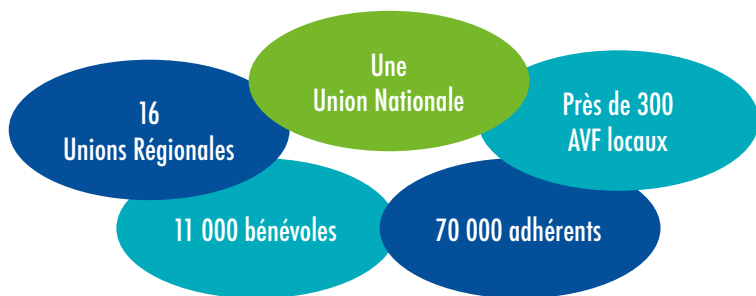

Vous venez d'arriver à Colmar et vous avez besoin de repères dans votre nouvel environnement. Toute l'équipe de bénévoles de l'A.V.F. Colmar (Accueil des Villes Françaises) est là pour vous accueillir, faciliter votre intégration et vous aider à tisser de nouveaux liens.

Sur le plan national les A.V.F. organisent chaque année, le 3^e samedi du mois de novembre, une manifestation spécialement dédiées aux « NOUVEAUX ARRIVANTS » où notre équipe vous entraîne à la découverte des particularités de la Ville de Colmar.

Cette promenade est suivie dans nos locaux d'une collation avec quelques spécialités alsaciennes.



WELCOME TO COLMAR

You have just arrived in Colmar and you need to find your feet in your new environment. The A.V.F. Colmar's team of volunteers is here to welcome you, help with your integration and to find new friends.

Following the national plan, the A.V.F.s organize every year on the 3rd Saturday

of November an event specially dedicated to « New arrivals » where our team will take you on a discovery of the particular features of the city of Colmar.

This walk is followed in our premises by a snack with some Alsatian specialties.

Le mot de la Présidente

2

Vous venez d'arriver dans notre belle ville. Notre équipe de bénévoles peut vous aider à mieux vous intégrer. Elle vous accueillera dans nos locaux pour répondre à vos demandes et vous proposer diverses activités culturelles, sportives, artistiques manuelles qui vous permettront de nouer de nouveaux contacts. Nous vous offrons également la possibilité de vous approprier votre nouvel environnement par des visites : musées, lieux historiques, restaurants, communes environnantes.

Venez nous rencontrer nous sommes à votre écoute.



Chantal Perrond

Chantal PERROND
Présidente AVF Colmar

La charte

ARTICLE 1 : L'association a pour but d'accueillir en priorité les personnes et les familles nouvellement arrivées (depuis moins de trois ans) sur le territoire et de faciliter leur intégration.

ARTICLE 2 : L'adhésion implique, dans les trois ans, l'engagement de contribuer, bénévolement, après formation, aux actions et au fonctionnement de l'association.



@Photo: Pictural



A.V.F. COLMAR

5 rue Woelfelin

Tél : 03 89 24 43 12

Email : avf.colmar@vialis.net

www.avf.asso.fr/colmar

**Permanences les mardis de 14 h 15 à 17 h
et les vendredis de 9 h 30 à 12 h.**

**AVF est fermé pendant les vacances
scolaires, seules les permanences
du mardi sont assurées
sauf à Noël et pendant l'été.**

Les cafés rencontres

3

Ce sont des moments d'échanges conviviaux et privilégiés où nos adhérents vous accueillent avec café, thé et pâtisseries diverses.

Ils ont lieu deux vendredis par mois de 10 h à 11 h 30 dans nos locaux. Les dates vous sont communiquées sur le programme et par la presse locale chaque fin de mois.



Inscriptions

La cotisation est de :

- 42 € pour une adhésion individuelle,
- 58 € pour une adhésion famille,
- 10 € pour les jeunes actifs de moins de 35 ans (pendant 2 ans).

Elle est à acquitter dès la rentrée de septembre pour les adhérent(e)s ou lors de l'inscription pour les Nouveaux Arrivants.

Les cotisations permettent de couvrir une partie des frais administratifs et de fonctionnement de l'association, ainsi que le fonctionnement de l'AVF au niveau régional et national.

Elles sont aussi le signe de l'adhésion aux objectifs de l'association.

Conformément à ses statuts, l'AVF Colmar est animée par :

Un Bureau de 6 membres élus par le Conseil d'Administration.

Un Conseil d'administration de 10 membres élus lors de

l'Assemblée Générale du 20 novembre 2018.

Des chargés de missions.

LE CONSEIL D'ADMINISTRATION

Présidente

Chantal PERROND

Trésorier

René JACQUES

Secrétaire général

Patrick KLEIN

Vice-présidente chargée

Dominique REICHERT

du Service du Nouvel Arrivant

Vice-Présidente Chargée de la Communication

Martine HOUPIN

Vice-Présidente Responsable Formation

Claudine CRIBIER

Responsable Accueilantes

Françoise LAULER

Responsable Accueilantes / fichiers adhérents

Marie-Christine VAGNE

Sorties, Vie Culturelle

Ann Mari THORHUS

Intendance

Danielle PANNIER

CHARGES DE MISSION

Responsable animateurs

Monique MOUGENOT

Adjointe intendance

Christiane CROATTO

Webmestre

Chantal BOURGUIGNON

Activités ponctuelles

Muriel JOISSON, Sophie LEHMANN

Activités soir et Week-End

Isabelle MANDUCHER

BUREAU RÉGIONAL

Présidente

Marie-Thérèse WERLING

Secrétaire Générale Relations Intérieures

Christine VOIRIN

Trésorier

René JACQUES

Formation

Ghyslaine INGOLD

Service aux Nouveaux Arrivants

Monique MOUGENOT

Webmestre

Chantal BOURGUIGNON

ACTIVITÉS PONCTUELLES

5

SORTIES

Elles sont nombreuses, il est indispensable de s'inscrire au préalable auprès de l'accueil et de régler la participation éventuelle. Les programmes sont communiqués régulièrement par internet et disponibles à l'accueil de l'AVF.

SOIRS ET WEEK - END

Isabelle MANDUCHER : avfsoiretwe@gmail.com

L'équipe Soir et Week - end vous propose des moments conviviaux, le week - end ou en soirée. Ces activités, ouvertes à tous, peuvent convenir parfaitement aux personnes en activité professionnelle, avec ou sans enfants... Bowling, apéritif dînatoire, atelier cuisine, rando ou théâtre... Le programme s'adapte à la demande et aux propositions...

STAMMTISCH

Christine PLEIS : 03 89 30 21 84

Tableé traditionnelle destinée à se retrouver autour d'un repas pour discuter et faire connaissance. Fréquence : trimestrielle, voir internet ou le programme disponible à l'accueil.

SORTIES CULTURELLES

Muriel JOISSON : 06 75 87 61 56

Sophie LEHMANN : 06 47 48 38 75

Jean-Pierre INGOLD : 06.61.82.08.94

Ann Mari THORHUS : 06.31.35.01.97 ou 03.89.20.93.30

Diverses visites vous sont proposées tout au long de l'année : musées, expositions, découverte du patrimoine. Voir internet ou le programme disponible à l'accueil.

ART'VF

Ann Mari THORHUS : 06.31.35.01.97 ou 03.89.20.93.30

Visites d'expositions d'art moderne et contemporain suivies de discussions et échanges.

*Photo ci - contre :
Visite au Parlement européen*



ACTIVITÉS RÉGULIÈRES

6

LANGUES
CULTURE
ATELIERS

LANGUES

ALLEMAND conversation

1^{er}, 2^e, 4^e et 5^e mardi du mois de 14 h à 16 h

Carmen SCHMITTLIN : 03 89 79 63 78

ALLEMAND de la vie courante

Vendredi de 13 h à 14 h 30

Brigitte STALLKNECHT : 06.31.41.32.88

ESPAGNOL débutants

Mardi de 10 h à 11 h 30 bimensuel

Odile FONTAINE : 03.89.73.71.33

ESPAGNOL conversation

Lundi à 14 h 30 à 16 h bimensuel

Sylvia LAUTER : 03.89.41.04.05

CULTURE

CERCLE DE LECTURE

Lundi à 9 h 30 tous les quinze jours

Marie-Christine VAGNE : 06.72.62.74.56

Marie France RISACHER : 03.89.41.05.94

FRANÇAIS conversation

Mercredi de 9 h 30 à 11 h

Simone LUTZWILLER : 03 89 41 07 77

CHANTER ENSEMBLE (variétés françaises)

Jeudi de 10 h à 11 h 30

Betty AVRAM : 06.08.72.21.20

TAI-CHI QUAN

Vendredi de 9 h à 10 h à la Maison des Associations

François KAO : 03.89.24.52.25

THERMES / ESPACE SAUNA

Deux lundis par mois avec alternance des destinations

Chantal THEOBALD : 06.03.81.49.39 - Thermes et Sauna

Martine HOUPIN : 06.84.39.89.63 - Thermes

Consulter les dates sur le programme.

ATELIERS

PEINTURE PASSION AQUARELLE

Lundi à 9 h 30

Ghyslaine INGOLD : 06.07.02.08.27

DE FIL EN AIGUILLE

Mardi à 14 h

Danielle PANNIER : 03.89.24.05.00

Barbara NIEDER

PATCHWORK et COUTURE

Mardi de 9 h à 11 h

Marie-Josée BREYSSE : 06.20.58.32.60

CUISINE

avf.ateliercuisine@gmail.com
Cécile KAUSCHKE : 06.51.66.03.93

Un lundi par mois chez chacun des participants
de 9 h 30 à 11 h.



SPORT DE L'ESPRIT

BRIDGE

Jeannette RANALDO : 06.45.31.92.50

Vendredi à 15 h

JEUX DE CARTES

Joséphine GRAZIANO : letograziano@gmail.com

Mercredi à 14 h 30

SPORTS (*CHAUSSURES ET BÂTONS INDISPENSABLES)

MARCHE

Mireille RENIS : 06.88.51.69.15

RDV parking Europe. Lundi à 13 h 30

PROMENADE EN MARCHE DOUCE

Danielle PANNIER : 03.89.24.05.00

RDV parking Europe. Lundi à 13 h 30

MARCHE RANDONNÉE*

Yves KOHLER : 03.89.47.45.27 ou 06.08.70.11.47

Daniel FREY : 06.87.79.18.51 ou 03.68.61.31.25

RDV parking Europe.

Mardi 13 h 15 (heure d'été) 12 h 45 (heure d'hiver)

APTITUDE MÉDICALE ET DÉPLACEMENTS

Toute personne s'inscrivant à une activité physique doit s'assurer auprès de son médecin qu'elle est apte à la pratiquer. L'association décline toute responsabilité en cas d'accident.

Lors de déplacements en voiture particulière, toute personne transportant des adhérents dans son véhicule le fait à titre amical. En cas d'accident, c'est son assurance personnelle qui sera concernée. **Vérifier l'assurance « personne transportée », l'association déclinant toute responsabilité.**



TEMPS FORTS DE L'ASSOCIATION

7

2018
ILLUSTRÉE

ANGELA notre guide touristique, a emmené les jeunes recrues du 152^e Régiment d'Infanterie à la découverte de Colmar.



JOURNÉE NATIONALE DES NOUVEAUX ARRIVANTS

SAMEDI 17 NOVEMBRE 2018

Colmar, est une ville frontalière, les monuments sont le témoignage de cette double culture franco-allemande que nous avons fait découvrir aux « NOUVEAUX ARRIVANTS » lors d'un parcours autour de la Ville :



visite guidée par Jean-Pierre Ingold.

Retour dans nos locaux pour un moment, convivial et gourmand.

SOIRÉE THÉÂTRE

Le 30 janvier 2019 nous avons prévu un « apéritif Théâtre » à la Comédie de l'Est (C.D.E.) à partir de 18 H 30.

Ensuite nous poursuivrons notre soirée au Théâtre Municipal pour assister à la pièce de Julie TIMMERMAN « LE DEMOCRATE »
tarif réduit AVF 12,50 €

NUMÉROS UTILES

Mairie	03 89 20 68 68	Préfecture	03 89 29 20 00
Gendarmerie	03 89 21 51 99	Commissariat de Police	03 89 29 47 00
Pompiers	18	Vialis	03 89 24 60 50
Hôpital Pasteur	03 89 12 40 00	Hôpital Schweitzer	03 89 21 28 00
Samu	15	Police	17
Théâtre Municipal	03 89 20 29 01	Comédie de l'est	03 89 24 31 78
Bibliothèque	03 89 20 68 70	Office du Tourisme	03 89 20 68 92

CULTURE

Six musées à visiter

Musée Bartholdi - 30 rue des Marchands

Musée Unterlinden - 1 rue d'Unterlinden

Musée Hansi - 28 rue des Têtes

Musée animé du Jouet et du Petit Train - 40 rue Vauban

Musée d'Histoire Naturelle et d'Ethnographie

11 rue de Turenne

Musée des Usines Municipales - rue Rudenwadelweg (sur rdv)



© Photo: Pictural

MANIFESTATIONS

Journée Nationale des NOUVEAUX ARRIVANTS

Colmar fête le Printemps

Festival de Jazz et son « Off »

30^e Festival du film (7 jours pour le 7^e art)

Foire aux Vins

Salon Maison et Décoration

Salon du Tourisme et des Voyages

30^e Salon du Livre

Festival International de Musique de Colmar et son « Off »

Summer Night, Nuit Multicolore et autres Fêtes en Musique

La Magie de Noël ... ses fameux marchés de Noël

Divers salons se tiennent au parc des expositions ainsi qu'au **Koifhus** tout au long de l'année.



5, rue Woelfelin

68000 Colmar

Tél: 03 89 24 43 12

avf.colmar@vialis.net

<http://avf.asso.fr/fr/colmar>

ACCUEIL DES VILLES FRANÇAISES



SERVICE AU NOUVEL ARRIVANT



Le réseau A.V.F. : près de 300 villes de France