

ACCUEIL DES VILLES FRANÇAISES

**AVF**

SERVICE AU NOUVEL ARRIVANT

Brive-la-Gaillarde



© Shutterstock



© Shutterstock



© Shutterstock

Vous changez de ville ?

AVF vous accueille et vous accompagne.

2022  
2023

3, rue Paul-Louis Grenier - 19100 BRIVE-LA-GAILLARDE

Tél : 05 55 23 62 82

Mail : avfbrive@wanadoo.fr

WWW.AVF.ASSO.FR



# LA PUBLICITÉ DIGITALE DANS LES AVIONS ULTRA CIBLÉE ET PERFORMANTE



## TRANSFORMEZ CHAQUE PASSAGER EN CLIENT

PX COM leader mondial des espaces média digitaux à bord des avions, et PEEKS la branche digitale de France Publishing, vous offrent l'opportunité de communiquer auprès de millions de passagers en recherche d'offres commerciales et d'activité à destination.

### COMMENT ÇA MARCHE ?

Les passagers se connectent gratuitement aux services Wifi via l'écran passager, leur tablette ou smartphone, et accèdent au contenu des compagnies aériennes (vidéo, tv, musique, jeux, guide touristique).

Votre campagne publicitaire est diffusée sur l'ensemble de la plateforme afin de maximiser votre impact.

Engagez les en les invitant à télécharger une offre exceptionnelle, communiquez sur vos produits ou services, ou vendez directement au passager pendant son vol sur la compagnie Air France !



 **9 000 000**  
DE BANNIÈRES  
VUES PAR AN

 **2%**  
CTR (TAUX DE CLIC)  
EN MOYENNE

 **31 MIN**  
DE NAVIGATION / SESSION  
EN MOYENNE  
SUR 2H DE VO

## CONTACTEZ-NOUS

**Peeks by France Publishing**

✉ 16 rue Brunel - 75017 PARIS

☎ 01 45 72 12 19

🌐 [peeks.fr](http://peeks.fr)



France Publishing  
Agence de communication  
Editeur - Régie publicitaire

**Siège social :**

16 Rue Brunel - 75017 Paris  
Tél. (33) 01 45 72 12 19  
Fax. (33) 09 56 42 51 50  
Délégation régionale Sud-Est :  
Immeuble le François - 305 rte de Nîmes  
34170 Castelnaud-le-Lez  
Tél. 04 30 96 52 92  
Site : [www.france-publishing.com](http://www.france-publishing.com)

- Direction : Mickaël MIMOUNI
- Publicité : Sarah KANDIL
- Maquette : [www.imagein.fr](http://www.imagein.fr)
- Impression : JF Impression
- Photos : © Shutterstock

Reproduction même partielle interdite. Toute contrefaçon ou utilisation de nos modèles à des fins commerciales, publicitaires ou de supports, sans notre autorisation, sera poursuivie (art. 19 de la loi du 11/03/57). Les informations contenues dans ce guide ne sont pas exhaustives et vous sont données à titre indicatif. Malgré les efforts de l'éditeur, elles peuvent être partielles, périmées ou comporter des inexactitudes. France publishing ne garantit pas l'exactitude et l'exhaustivité des informations qu'il contient.

Selon une jurisprudence constante, les éditeurs ne sont pas responsables des erreurs ou omissions involontairement dans les ouvrages qu'ils publient.

**Nous remercions tous les partenaires et annonceurs d'avoir contribué à la réalisation de cette publication.**

**Nous invitons nos lecteurs à aller découvrir leurs produits et services et à s'identifier comme nouvel arrivant ou lecteur du guide afin de pouvoir bénéficier des offres qui figurent sur les publicités.**

**Nous remercions la Mairie & l'Office du Tourisme pour leur aimable contribution rédactionnelle**

**03**  
Edito du Président

**04**  
Le mot du Maire

**05**  
**AVF PAYS DE BRIVE BIENVENUE**

L'AVF qu'est-ce que c'est ?.... 6  
Bienvenue

à l'AVF Pays de Brive ..... 7

Les membres du C.A. .... 8

Les chargés de mission ..... 9

Nos accueillantes ..... 10

Les activités hebdomadaires..... 11

Agenda quadrimestre 2022 14

Dates de reprise

des activités ..... 17

AVF Brive en images ..... 18

**23**  
**BRIVE, NOTRE VILLE**

Une ville, une histoire ..... 24

**29**  
**ÉDUCATION**

Etablissements scolaires ..... 30

**33**  
**SPORTS & LOISIRS**

Associations sportives ..... 34

**37**  
**LE COIN DES GOURMANDS**

Les marchés de Brive ..... 38

Nos pages gourmandes..... 39

**43**  
**BRIVE PRATIQUE**

Venir à Brive ..... 44

Stationner à Brive..... 45

Démarches administratives. 46

Shopping..... 47

Santé & Bien-être ..... 48

Auto ..... 50

Habitat ..... 52

Numéros utiles..... 56





Chez Profession Menuisier,  
nous intervenons sur les produits suivants :

- Fenêtres, portes fenêtres
- Volets (roulants, battants, persiennes, ...)
- Portes blindées
- Portes d'entrée
- Pergolas
- Portails et clôtures
- Portes de garage
- Planches de rives
- Traitement de tuiles
- Dressing, aménagement de placards

*Faites-nous  
confiance !*



---

**Agence BRIVE-LA-GAILLARDE**

30, avenue Ribot - 19100 Brive-la-Gaillarde

Tél. 05 55 86 91 13

  Professionmenuisier.fr

# ÉDITO DU Président

Bonjour à tous,

Je n'avais pas imaginé en m'inscrivant pour la randonnée en septembre dernier que j'aurais à écrire aujourd'hui cet édito dans le nouveau bulletin de l'AVF Pays de Brive. Mais comme nous le rappellent souvent les gens du pays : Ici c'est la Corrèze !

La reprise du témoin espérée par Raymond Serrano dans son édito précédent est désormais assurée puisqu'une nouvelle équipe a été élue pour 3 ans par l'ensemble des adhérents lors de l'Assemblée Générale du 3 juin dernier.

Au nom de tous les membres de la nouvelle équipe, je tiens à remercier chacune et chacun de la confiance manifestée au moment de prendre les rênes de cette belle association qu'est l'AVF-Pays de Brive. C'est un vrai challenge qui nous attend mais soyez convaincus que nous ferons tout notre possible pour répondre à vos attentes pour que se poursuive cette belle dynamique construite depuis tant d'années dans la cité gaillarde !

Je voudrais encore une fois remercier chaleureusement Raymond Serrano et Sylvette Nauche et bien évidemment toute l'équipe précédente qui s'est investie sans compter et avec passion au service des adhérents de l'Association et ce, malgré les difficultés liées à la situation sanitaire de ces deux dernières années.

Bien évidemment, j'associe à ces remerciements sincères tous les bénévoles, accueillant(e)s et animateurs (trices) sans lesquels l'Association ne saurait fonctionner et dont l'investissement personnel représente son ADN. Fort heureusement certains membres de l'équipe sortante restent parmi nous et ils nous cornaqueront soit au CA soit en leur qualité de chargés de mission non administrateurs.

Grâce à vous tous, la saison 2021/2022 a été riche et variée malgré les difficultés liées aux restrictions et contraintes imposées par la pandémie. Les activités, les visites et les sorties ont été maintenues pour le grand plaisir de tous.

La nouvelle saison AVF 2022-2023 permet à la nouvelle équipe de travailler ensemble pour fixer le programme. Ce travail d'équipe, basé sur le partage des tâches, dans une ambiance amicale et en toute transparence, est essentiel pour assumer pleinement les responsabilités pour lesquelles chacun a accepté de s'engager. Toutes les bonnes idées pourront s'exprimer et seront adoptées chaque fois qu'une amélioration sera trouvée. Ce qui fonctionne bien sera évidemment conservé.

Sur cette lancée et avec l'aide de l'équipe sortante, nous avons déjà acté plusieurs moments forts pour le dernier trimestre (à retrouver dans le bulletin). Nous croisons les doigts pour que tous ces bons moments de partage et de convivialité puissent se dérouler comme attendu pour le plus grand plaisir de tous, même si, la remontée significative du taux de contamination alors que nous pensions en avoir fini avec le virus nous incite à rester vigilants et à recommander l'usage des gestes barrière en particulier lors des activités en intérieur ou pendant les trajets en voiture.

J'incite évidemment chaque nouvel arrivant à Brive à franchir le seuil de l'AVF-Pays de Brive pour y recevoir l'accueil qu'il mérite et les renseignements qu'il recherche au sujet des activités de l'Association.

Je vous souhaite à tous, anciens comme nouveaux adhérents, une très belle saison 2022-2023.

Amicalement.

JY. BARBEAU

# LE MOT DU Maire



**B**ienvenue à Brive !

C'est avec beaucoup de plaisir que je vous souhaite la bienvenue dans notre belle cité gaillarde.

Vous allez vite découvrir que Brive est une ville ouverte sur le monde et tournée vers l'avenir, fière de son patrimoine historique, culturel et gastronomique, qui vous surprendra tant par sa diversité que par sa richesse.

Déménager et s'installer dans une autre ville n'est jamais simple, et nécessite une adaptation progressive. L'association AVF du Pays de Brive remplit à ce titre un rôle très important dans l'accueil, l'accompagnement et l'intégration des nouveaux habitants. Elle s'évertue à proposer de diverses et nombreuses activités aux nouveaux venus, mais aussi aux Brivistes qui souhaitent découvrir ou redécouvrir les différents visages de notre ville.

Je tiens à remercier Raymond SERRANO qui quitte la présidence de l'association après de nombreuses années d'engagement, et à saluer Jean-Yves BARBEAU qui lui succède pour trois ans. Leur équipe de bénévoles fournit un travail remarquable afin de réserver le meilleur accueil possible aux nouveaux habitants.

La Ville de Brive est, elle aussi, particulièrement attachée à faciliter votre arrivée. J'aurai moi-même le plaisir de vous rencontrer à l'occasion de la cérémonie d'accueil organisée traditionnellement en fin d'année. Les services de la Ville et de l'Agglo vous présenteront à cette occasion leur action et répondront à toutes vos interrogations. Vous trouverez dans cette plaquette le panel d'activités proposées par l'AVF, qui témoigne de leur engagement à vous offrir le meilleur accueil et des moments d'échanges conviviaux et enrichissants.

Pour suivre l'actualité de notre ville et ses projets, je vous donne rendez-vous sur le site Internet [www.brive.fr](http://www.brive.fr) !

Soyez les bienvenus à Brive, où vous pourrez, je l'espère, projeter votre avenir et celui de votre famille.

**Frédéric SOULIER**

*Maire de Brive*

*Président de la Communauté d'agglomération du bassin de Brive*

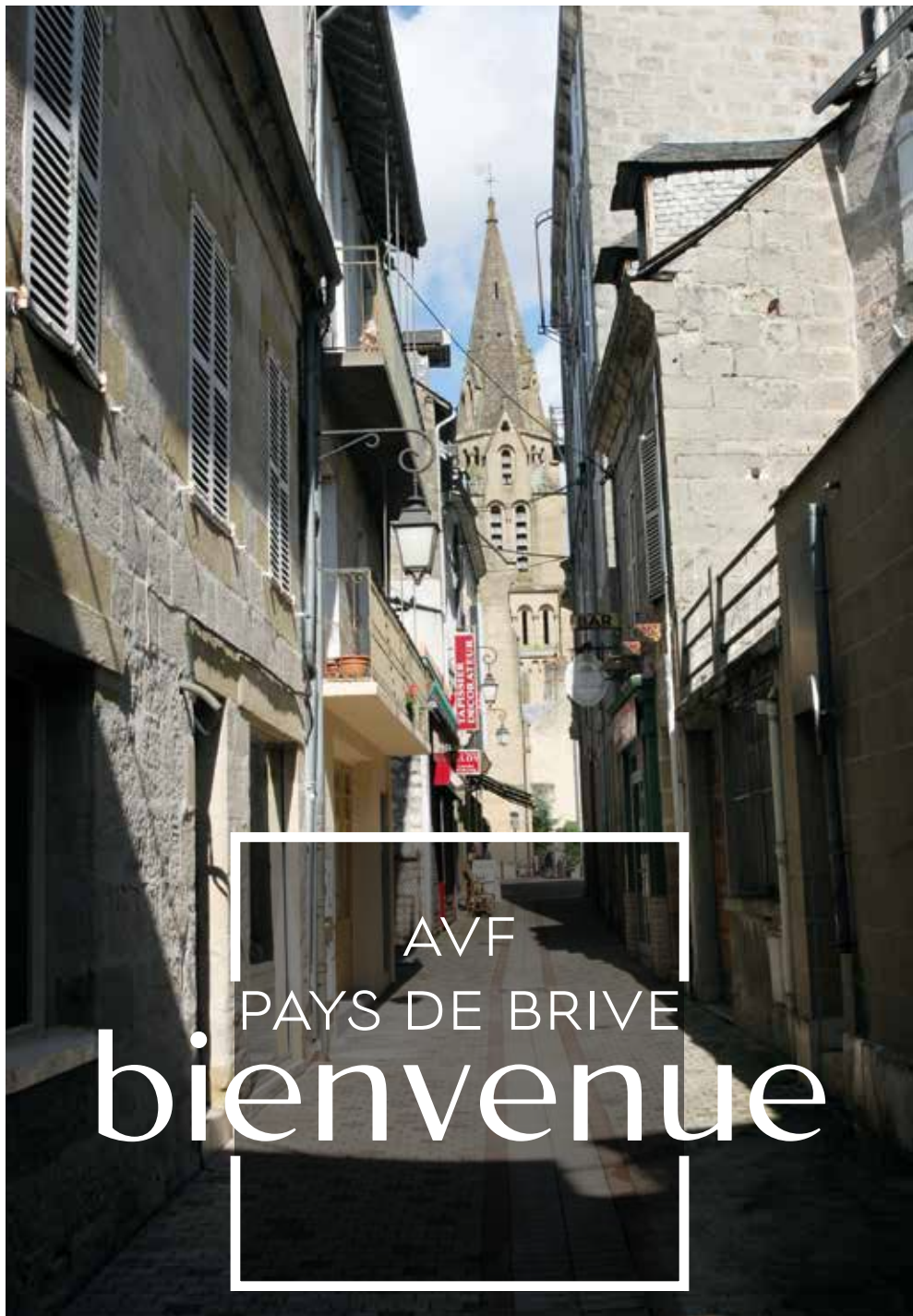

AVF  
PAYS DE BRIVE  
bienvenue

# L'A.V.F.

## QU'EST-CE QUE C'EST ?

L'accueil des Villes Françaises, association loi 1901, est la troisième association française par le nombre de ses bénévoles. L'équipe AVF Pays de Brive vous ouvre de nombreux horizons.  
**IL Y A TOUJOURS QUELQU'UN QUI VOUS ATTEND !**

- 1 union nationale : UNAVF
- 15 Unions régionales : URAVF
- 300 AVF répartis dans toute la France
- 70 000 adhérents
- 11 000 bénévoles



## LA COTISATION

### Cotisation 2022/2023 :

31 €/personne - 15 €/demandeur d'emploi  
Cette cotisation doit être réglée par tous : bénévoles, animateurs, accueillants, membres du CA, chargés de mission et participants aux animations sous peine d'exclusion.

### Que couvre la cotisation ?

- Les dépenses relatives à la vocation de l'AVF Pays de Brive (accueil des nouveaux arrivants, activités...)
- Les assurances, fournitures de bureau, frais postaux etc.
- La formation des responsables.
- Les cotisations statutaires.

### A quoi donne-t-elle droit ?

- A être membre actif de l'association.
- A participer aux activités proposées.
- A recevoir le présent bulletin.
- A s'exprimer au cours de l'Assemblée Générale.

## LE SITE INTERNET

[www.avf.asso.fr](http://www.avf.asso.fr)

Cliquez sur «Pays de Brive» !  
N'hésitez pas à consulter notre site !  
Vous y trouverez diverses informations concernant notre association.

Aidez-nous à le faire vivre ; mettez en valeur votre animation en envoyant régulièrement des photos accompagnées d'une ou deux petites lignes de légende à notre webmaster :  
Christian Beconne,  
[christian.beconne@orange.fr](mailto:christian.beconne@orange.fr)  
ou à notre responsable audiovisuel :  
Nelly Charpentier,  
[jean.nelly.charpentier@orange.fr](mailto:jean.nelly.charpentier@orange.fr)



# Bienvenue

## À L'A.V.F. PAYS DE BRIVE



**CHANGER DE VILLE, CHANGER DE VIE,  
CE N'EST JAMAIS FACILE.  
C'EST POURQUOI L'AVF DE BRIVE...**

**...vous accueille,**

**...vous renseigne,**

**...vous propose  
des animations  
toute l'année,**

**...vous aide  
à vous adapter.**

Vous arrivez dans notre ville,  
dans notre région ?  
Vous venez d'emménager ?  
Vous avez soif de découvrir votre nouvel  
environnement ?  
Vous voulez participer  
à des activités culturelles, sportives, ludiques,  
manuelles et linguistiques ?  
Vous souhaitez rencontrer d'autres  
Nouveaux Arrivants et ceux qui connaissent  
déjà la ville ?

**N'HÉSITEZ PAS À VENIR NOUS VOIR,  
NOUS VOUS ATTENDONS !  
CHABATZ D'ENTRER (FINISSEZ D'ENTRER)**

### Accueil

3, rue Paul-Louis Grenier  
19100 BRIVE-LA-GAILLARDE  
Tél 05 55 23 62 82  
avfbrive@wanadoo.fr

### **PERMANENCES :**

de 14h45 à 17h (sauf week-end,  
jours fériés et vacances d'été)

# LES MEMBRES DU C.A.

## MEMBRES DU BUREAU



Jean-Yves BARBEAU  
Président  
06 23 87 25 44



Nelly MATHIEU  
1<sup>ère</sup> vice-présidente  
Secrétaire générale  
06 87 49 20 48



Christian BÉCONNE  
2<sup>ème</sup> vice-président  
Webmestre  
06 72 71 16 31



Josiane  
SAINT-BAUZEL  
Trésorière  
06 66 18 92 59



Charlette BOSSART  
Responsable des Accueillantes  
et des Formations AVF  
06 08 33 48 63



Marie-Blanche BERNARD  
Coordinatrice des Activités  
et Gestion des Animateurs  
06 24 35 33 90



Josette VÉRONA  
Responsable des Sorties,  
Visites, Conférences  
06 22 13 86 69



Raymonde COMBY  
Responsable des Sorties,  
Visites, Conférences  
06 33 42 61 86



Chantal GALOU  
Responsable  
de la Communication  
06 61 98 67 85

# LES CHARGÉS DE mission

## CHARGÉS DE MISSION NON ADMINISTRATEURS

■ Odette BORDAS	Hôtesse de maison	05 55 87 92 19
■ Sabine DE LA PORTE	Adjte Resp Accueillantes	06 08 68 21 39
■ Léon ERGUY	Adjt Coordination Activités et Gestion Animateurs	06 80 68 93 67
■ Hélin LAURENT	Adjt Communication	06 79 60 14 36
■ Geneviève MONEGER	Adjte organisation cérémonies	05 55 23 55 84
■ Sylvette NAUCHE	Bulletin	06 20 71 23 50
■ Raymond PEYREBRUNE	Resp organisation cérémonies	06 70 62 37 39
■ François QUEYROU	Adjoint Trésorerie	06 68 50 38 38
■ Raymond SERRANO	Bulletin	06 29 58 56 06

## VÉRIFICATEURS AUX COMPTES

■ Gérard BONMARCHAND	06 45 31 69 42
■ Jean CHARPENTIER	05 55 17 59 38

### La Charte

La Mission du réseau AVF est d'accueillir en priorité les Nouveaux Arrivants dans nos villes et les personnes en recherche de lien social pour favoriser la création et le développement d'un réseau relationnel, en s'appuyant sur un principe fondateur, l'incitation au bénévolat, et sur des valeurs partagées.



# NOS accueillantes

**V**ous venez d'arriver à Brive-La-Gaillarde ou dans sa région ?  
Poussez la porte, nos accueillantes vous attendent et sont à votre écoute lors des permanences de :  
A.V.F. PAYS DE BRIVE - 3, rue Paul-Louis Grenier - Tél. 05 55 23 62 82

- **Responsable des accueillants (tes) :** Charlette BOSSART 05 55 87 28 91
- **Adjointe :** Sabine DE LA PORTE 06 08 68 21 39

## LUNDI

- **MISIAK Monique**  
05 55 86 14 20
- **BRETAGNOL Anne-Marie**  
05 55 87 33 87
- **De LA PORTE Sabine**  
06 08 68 21 39
- **MARTIN Marie-Anne**  
06 27 49 73 53
- **VIGOUROUX Martine**  
05 55 87 35 24
- **WENTZO Marie-Rose**  
06 08 11 22 54
- **CHANAL CHAPRON Sylviane**  
05 87 10 66 15

## MERCREDI

- **BOSSART Charlette**  
05 55 87 28 91
- **BORDAS Odette**  
05 55 87 92 19
- **COUDERT Solange**  
05 55 18 91 35
- **LORTHOLARY Françoise**  
06 87 24 08 21
- **MONEGER Geneviève**  
06 16 27 83 02
- **VIALARD Suzanne**  
06 34 38 95 12

## VENDREDI

- **VERDIER Michèle**  
07 81 75 26 18
- **De RIDDER Christiane**  
06 64 38 00 00
- **MEYTRAUD Annie**  
05 5524 00 75
- **POMMADE Nicole**  
06 83 31 31 38
- **VERONA Josette**  
06 22 13 86 69
- **VEYSSIERES Colette**  
05 55 87 13 54

- **Remplaçants :** COULAUD Françoise 05 55 87 73 03  
DOUHARD Gérard 06 84 18 61 70

- VARENGOT Denise 06 85 98 22 27  
COUFFY Claudette 06 42 64 15 77

# LES ACTIVITÉS hebdomadaires



Pour se  
rencontrer,  
créer  
des liens  
amicaux

- **Coordinatrice des activités et gestion des animateurs** : Marie-Blanche BERNARD 06 24 35 33 90
- **Responsable accueillantes** : Charlette BOSSART 05 55 87 28 91
- **Adjointe responsable accueillantes** : Sabine DE LA PORTE 06 08 68 21 39

Les activités, sauf celles comprenant un renvoi, se déroulent au local 3 rue Paul-Louis Grenier, 05 55 23 62 82, avfbrive@wanadoo.fr  
Il n'y a pas d'activités durant les vacances d'été.

## LUNDI

09H00-17H00	<b>CARTONNAGE (SH)</b> (1 <sup>er</sup> lundi du mois)	Françoise DELPECH Patricia CONUAU	06 87 50 10 83 06 22 71 84 75
09H30-10H30	<b>GYM.</b> (Prévention des chutes) (6)	Élodie NAU SIEL BLEU	06 25 83 20 13
14H30	<b>YOGA</b> (1-2-Ext.)	ARACELY	06 75 46 07 52
14H00-16H30	<b>TRAVAUX D'AIGUILLES (SB)</b>	Claudette COUFFY Agnès KLEIBER	06 42 64 15 77 06 52 90 91 14
18H00-19H00	<b>ANGLAIS</b> (Débutants) (SB)	Biba VAN DE WOESTYNE	06 32 20 35 74

## MARDI

14H00-17H00	<b>TAROT (SB)</b>	Angelo d'ANGONA Jean-Pierre VIDAL	05 55 24 27 54 05 55 74 60 75
14H00-G1 16H00-G2	<b>PEINTURE SUR SOIE (SH)</b>	Mireille DUTHEIL	06 41 58 12 26
14h30	<b>YOGA</b> (1-2-Ext.)	Géraldine GALOIS	06 10 84 09 77
17H00-18H00	<b>ANGLAIS</b> (Confirmés) (SB)	Biba VAN DE WOESTYNE	06 32 20 35 74

(1) Inscription au local - (2) Renseignements au local - (3) Affichage au local - (4) Maison des Associations  
(5) Inscription auprès de C. Vialaneix ou R. Peyrebrune - (6) Gymnase de la Garenne Verte - (7) Salle Dumazaud  
(C) Parking de la patinoire (marche et promenade) - (D) Parking des Trois Provinces (randos, balade, visite et sorties)  
(E) Contacter Sylvette ou Raymond - (Ext.) Extérieur - (SB) Salle du bas - (SH) Salle du haut

## MERCREDI

09h00-12h00	<b>PEINTURE SUR TOILES (SH-G1)</b>	Gilles POZZO DI BORGIO	06 72 78 36 20
Rdv 14h00	<b>BALADE (D)</b>	Marie-Anne MARTIN	06 27 49 73 53
Dép 14h15		Ghislaine VIDAL	06 74 13 94 44
14h00-17h00	<b>SCRABBLE DUPLICATE</b>	Françoise CHEMINAUD Denise VARANGOT	05 55 86 97 02 06 85 98 22 27

## JEUDI

09h00-12h00	<b>CARTONNAGE (SH)</b>	Françoise DELPECH Patricia CONUAU	06 87 50 10 83 06 22 71 84 75
09h00-10h00	<b>GYMNASTIQUE (Entretien) (6)</b>	SIEL BLEU Élodie NAU	06 25 83 20 13
09h30-11h30	<b>GROUPE DE CHANT (SB)</b>	Marie-Anne MARTIN Violette et Francis PICAUVET	06 27 49 73 53 06 85 80 43 27
Rdv 13h45	<b>MARCHE (C)</b>	Odette BORDAS	05 55 87 92 19
Dép 14h00		Martine VIGOUROUX	05 55 87 35 24
Rdv 13h15	<b>RANDONNEE PEDESTRE (D)</b>	Léon ERGUY	05 55 74 15 68
Dép 13h30		Claude VIALANEIX	05 55 74 15 68
		Raymond PEYREBRUNE	05 55 74 19 59
		Jean-Claude LEROUX	05 55 23 28 81
		Alain SCHNEIDER	05 55 88 32 77
		Nicole GARNIER	06 76 08 09 03
	Daniel SOULET	06 87 57 62 25	
14h00-17h00	<b>BELOTE (SB)</b>	Angelo d'ANGONA	05 55 24 27 54
15h00	<b>YOGA (1-2-Ext.)</b>	ARACELY	06 75 46 07 52
17h30-19h30	<b>BRIDGE (1-2-Ext)</b>	Marie-Ange REINHART	06 47 43 53 97

## VENDREDI

09h00-12h00	<b>PEINTURE SUR TOILES (SH-G2)</b>	Gilles POZZO DI BORGIO	06 72 78 36 20
09h30-12h00	<b>ALLEMAND (Octobre à Avril) (4)</b>	Jean-Claude JARRIGE	05 55 25 92 17
09h30-11h30	<b>DANSE DE SALON (7)</b>	Pierrette BAUSSIAN	06 20 40 11 74
10h-11h30	<b>DANSE EN LIGNE (7)</b>	Chantal GALOU	06 61 98 67 85
Activités danses dispensées en alternance			
10h45	<b>YOGA (1-2-Ext.)</b>	Géraldine GALOIS	06 10 84 09 77
14h00-17h00	<b>SCRAPBOOKING (1-2-Ext.)</b>	Caroline CUMMINS	05 55 88 17 86
14h00-16h30	<b>PEINTURE SUR TISSUS (SH)</b>	Jeanine BADAULT	06 65 50 01 63



© Shutterstock

## DATES ET HORAIRES VARIABLES

<b>ART FLORAL (SB)</b>	Madeleine LAURENT	06 81 31 48 28
<b>PHOTO (SB)</b>	Gilles MISSONNIER	06 08 92 88 09
<b>CERCLE DE LECTURE (4)</b>	Yolande CHATENET Raymond SERRANO	05 55 74 01 83 06 29 58 56 06
<b>ANGLAIS (Littéraire) (SB)</b>	Agnès PLANADE	06 45 48 57 07
<b>JEUX DE PLATEAU (SH)</b>	Gilles MASCLEF	09 83 44 63 16
<b>COUTURE</b>	Claire TANDARD	06 19 59 68 81
<b>CUISINE ET CONVIVIALITÉ (SB)</b>	Claire TANDARD Marie-Anne MARTIN Ghislaine VIDAL	06 19 59 68 81 06 27 49 73 53 06 74 13 94 44
<b>RANDONNÉE PIC-NIC (D-E)</b>	Sylvette NAUCHE Raymond SERRANO	06 20 71 23 50 06 29 58 56 06
<b>INFORMATIQUE (SH)</b> <i>(ordinateur portable obligatoire)</i>	Nelly CHARPENTIER Hélin LAURENT Christian BECONNE	05 55 17 59 38 05 55 74 05 56 05 55 88 04 31
<b>GÉOLOGIE (1-2-3-Ext.)</b>	Patrick URTIZBEREA	06 22 14 28 04
<b>JEU D'ÉCHECS (SB)</b>	Jean-Paul MARTIN	06 15 20 44 84
<b>VISITES ET SORTIES</b>	Raymonde COMBY Josette VÉRONA	05 55 17 23 73 06 22 13 86 69
<b>THÉÂTRE L'EMPREINTE</b>	Gérard BRUNIE Gérard DOUHARD	06 77 47 24 34 06 84 18 61 70
<b>PATRIMOINE BRIVISTE (4 ou Ext.)</b>	Dominique COULON	06 16 95 64 97
<b>SORTIES BOTANIQUE (SB ou Ext.)</b>	Claude FIGUREAU	05 55 25 03 57

(1) Inscription au local - (2) Renseignements au local - (3) Affichage au local - (4) Maison des Associations  
 (5) Inscription auprès de C. Vialaneix ou R. Peyrebrune - (6) Gymnase de la Garenne Verte - (7) Salle Dumazaud  
 (C) Parking de la patinoire (marche et promenade) - (D) Parking des Trois Provinces (randos, balade, visite et sorties)  
 (E) Contacter Sylvette ou Raymond - (Ext.) Extérieur - (SB) Salle du bas - (SH) Salle du haut

# Agenda

## QUADRIMESTRE 2022

### SEPTEMBRE

■ VENDREDI 2  
14h30 :  
**Réunion des Accueillantes**  
Salle du Pont du Buy

■ DU LUNDI 5  
AU VENDREDI 16  
14h30-17h :  
**INSCRIPTIONS et  
REINSCRIPTIONS**  
Venir avec son ancienne  
carte, un chéquier et un  
certificat médical pour les  
activités sportives.

■ SAMEDI 10  
13h30-17h :  
**Installation du stand au  
Forum** : prévoir des œuvres  
à exposer

■ DIMANCHE 11  
10h-18h :  
**Forum des Associations,**  
possibilité de déjeuner sur  
place.  
Salle des 3 Provinces.

■ MERCREDI 21  
14h G1 - 16h G2 :  
**Art floral (SB)**

■ JEUDI 22  
Journée :  
**Sortie Rando-Repas (5-D)**  
14h-16h :  
**Jeux de plateau (SH)**

■ VENDREDI 23  
Journée :  
**Rando Pic-Nic (D-E)**  
10h30-12h :  
**Danses en ligne (7)**

■ MERCREDI 28  
9h30-12h :  
**Cuisine** : Pot d'accueil (SB)  
14h30-17h :  
**Échecs (SB)**

■ VENDREDI 30  
10h30-11h30 :  
**Danses en lignes (7)**  
14h30 :  
**Réunion des Animateurs**  
Maison des 3 Provinces

### OCTOBRE

■ LUNDI 3  
9h-17h :  
**Cartonnage (SH)**

■ MARDI 4  
9h30-12h :  
**Couture (SH)**  
10h-12h :  
**Photo (SB)**  
18h30 :  
**Œnologie** :  
Cépage Syrah (1-2-3-Ext.)

■ MERCREDI 5  
14h-16h :  
**Patrimoine (4 ou Ext)**

■ VENDREDI 7  
9h30-11h30 :  
**Danses de salon (7)**

■ LUNDI 10  
9h30-11h30 :  
**Informatique (SH)**

■ MARDI 11  
10h-12h : **Photo (SB)**  
20h : **Fracasse.**  
Théâtre de Brive (1-2-3)

RV 8h15 - Dép. 8h30 :  
**Sortie en car à Saint  
Émilion**, visite du domaine  
et dégustation, déjeuner  
terroir au Château  
Champion, visites libres  
de la ville et guidées des  
monuments souterrains  
65€ (1-2-3)



# OCTOBRE

- MERCREDI 12  
9h30-12h :  
**Cuisine** : pain perdu aux pommes (SB)  
14h30-17h :  
**Échecs** (SB)  
20h :  
**Fracasse.**  
Théâtre de Brive (1-2-3)
- JEUDI 13  
14h-16h :  
**Jeux de plateau** (SH)
- VENDREDI 14  
Journée :  
**Rando Pic-Nic** (D-E)  
9h30h-11h30 :

## Danse de salon (7)

14h30-16h30 :  
**Botanique** (SB ou Ext.)

- MARDI 18  
9h30-12h : **Couture** (SH)  
20h :  
**The High Road Kilkenny.**  
Théâtre de Tulle.  
Navette A/R 1€ (1-2-3)

14h30 :  
**A.G. EXTRAORDINAIRE.**  
Salle du Pont du Buy.  
Les volontaires pour installer le matériel à 13h, sont priés de s'inscrire à l'accueil. Il est prévu un pot de l'amitié en clôture de réunion.

- MERCREDI 19  
14h G1 - 16h G2 :  
**Art floral** (SB)
- JEUDI 20  
Journée :  
**Sortie Rando-Repas** (5-D)
- VENDREDI 21  
9h30-11h30 :  
**Danses de salon** (7)  
20h :  
**Pli.**  
Théâtre de Tulle  
Navette A/R 1€ (1-2-3)

# NOVEMBRE

- LUNDI 7  
9h-17h :  
**Cartonnage** (SH)
- MARDI 8  
9h30-12h :  
**Couture** (SH)  
10h-12h :  
**Photo** (SB)  
20h :  
**Rodez-Mexico.**  
Théâtre de Tulle  
Navette A/R 1€ (1-2-3)
- MERCREDI 9  
14h-16h :  
**Patrimoine** (4 ou Ext)  
14h30-17h : **Échecs** (SB)
- LUNDI 14  
9h30-11h30 :  
**Informatique** (SH)
- MERCREDI 16  
9h30-12h :  
**Cuisine** : légumes d'automne rôtis au four (SB)

14h G1 - 16h G2 :  
**Art floral** (SB)

- JEUDI 17  
14h-16h :  
**Jeux de plateau** (SH)  
RV 14h30 sur place :  
**Visite de la distillerie DENOIX** - Gratuit (1-2-3)

- VENDREDI 18  
Journée :  
**Rando Pic-Nic** (D-E)  
10h-11h30 :  
**Danses en lignes** (7)  
14h30-16h30 :  
**Botanique** (SB ou Ext.)

- MARDI 22  
9h30-12h :  
**Couture** (SH)  
18h30 :  
**Œnologie** :  
Les vins corréziens (1-2-3-Ext.)

20h :  
**Un Hamlet de moins.**  
Théâtre de Tulle.  
Navette A/R 1€ (1-2-3)

- JEUDI 24  
Journée :  
**Sortie Rando-Repas** (5-D)
- VENDREDI 25  
9h30-11h30 :  
**Danses de salon** (7)
- LUNDI 28  
9h30-11h30 :  
**Informatique** (SH)
- MARDI 29  
10h-12h :  
**Photo** (SB)  
20h :  
**En son lieu.**  
Théâtre de Tulle  
Navette A/R 1€ (1-2-3)



## DÉCEMBRE

- **JEUDI 1**  
20h : **Iphigénie.**  
Théâtre de Brive (1-2-3)
- **VENDREDI 2**  
10h-11h30 :  
**Danses en lignes (7)**  
  
19h :  
**Iphigénie.**  
Théâtre de Brive (1-2-3)
- **DIMANCHE 4**  
12h :  
**Repas dansant de Noël**  
(1-2-3)
- **LUNDI 5**  
9h-17h :  
**Cartonnage (SH)**
- **MARDI 6**  
9h30-12h :  
**Couture (SH)**  
  
10h-12h :  
**Photo (SB)**
- **MERCREDI 7**  
14h30-17h :  
**Échecs (SB)**  
  
20h :  
**Duo Troussov.**  
Théâtre de Brive (1-2-3)
- **JEUDI 8**  
14h-16h :  
**Jeux de plateau (SH)**  
  
19h : **Mazùt.**  
Théâtre de Tulle  
Navette A/R 1€ (1-2-3)
- **VENDREDI 9**  
Journée :  
**Rando Pic-Nic (D-E)**  
  
9h30-11h30 :  
**Danses de salon (7)**  
  
14h30-16h30 :  
**Botanique (SB ou Ext.)**  
  
19h :  
**Mazùt.**  
Théâtre de Tulle  
Navette A/R 1€ (1-2-3)
- **LUNDI 12**  
9h30-11h30 :  
**Informatique (SH)**
- **MARDI 13**  
14h30 :  
**Visite de la chocolaterie Lamy** : de la fève à la tablette. Gratuit (1-2-3)  
  
18h30 :  
**Œnologie** : les vins d'Auvergne (1-2-3-Ext.)
- **MERCREDI 14**  
14h-16h :  
**Patrimoine (4 ou Ext)**
- **JEUDI 15**  
Journée :  
**Marche Gôûter Amitié pour TOUS**  
à LISSAC (1-2-3-5-D)  
  
19h :  
**Möbius.**  
Théâtre de Brive (1-2-3)
- **VENDREDI 16**  
10h-11h30 :  
**Danses en lignes (7)**  
  
19h :  
**Möbius.**  
Théâtre de Brive (1-2-3)  
  
17h50 devant l'Office de  
Tourisme :  
**Visite de la ville avec illuminations de Noël.**  
Gratuit (1-2-3)
- **SAMEDI 17**  
19h : **Möbius.**  
Théâtre de Brive (1-2-3)

Pour le théâtre, nous testons une nouvelle formule moins contraignante qui permettra d'obtenir une réduction sur simple présentation de la carte d'adhérent à l'AVF Pays de Brive. Renseignements auprès des référents de l'Empreinte : Gérard BRUNIE et Gérard DOUHARD.

(1) Inscription au local - (2) Renseignements au local - (3) Affichage au local - (4) Maison des Associations  
(5) Inscription auprès de C. Vialaneix ou R. Peyrebrune - (6) Gymnase de la Garenne Verte - (7) Salle Dumazaud  
(C) Parking de la patinoire (marche et promenade) - (D) Parking des Trois Provinces (randos, balade, visite et sorties)  
(E) Contacter Sylvette ou Raymond - (Ext.) Extérieur - (SB) Salle du bas - (SH) Salle du haut

# Dates de reprise

## DES ACTIVITÉS



### ACTIVITÉS SPORTIVES

- Randonnée : 08 Septembre
- Randonnée Pic-Nic : 23 Septembre
- Marche : 08 Septembre
- Balade : 28 Septembre
- Gym (prévention chutes) : 03 Octobre
- Gym (entretien) : 06 Octobre
- Yoga : 03 Octobre

### ACTIVITÉS MANUELLES

- Travaux d'aiguilles : 19 Septembre
- Cartonnage : 22 Septembre
- Peinture sur tissus : 23 Septembre
- Peinture sur soie : 20 Septembre
- Peinture sur toiles : 21 Septembre
- Cuisine : 28 Septembre
- Scrapbooking : 19 Septembre
- Art floral : 21 Septembre

### ACTIVITÉS LUDIQUES

- Tarot-Scrabble familial : 20 Septembre
- Belote : 22 Septembre
- Scrabble duplicate : 28 Septembre
- Echecs : 28 Septembre

### LANGUES

- Anglais Débutant : voir date à l'accueil
- Anglais Confirmés : voir date à l'accueil
- Anglais Littéraire : voir date à l'accueil
- Allemand : 07 Octobre

### ACTIVITÉS CULTURELLES

- Cercle de lecture : 04 Octobre
- Atelier photo : 04 Octobre
- Patrimoine : 05 Octobre
- Œnologie : 11 Octobre
- Informatique : 10 Octobre

### ACTIVITÉS SPORTIVES

- Danse en ligne : 23 Septembre
- Danse de salon : 07 Octobre

### ACTIVITÉS MANUELLES

- Couture : 04 Octobre

### ACTIVITÉS LUDIQUES

- Jeux de plateau : 22 Septembre
- Groupe de chant : 29 Septembre

# A.V.F. BRIVE EN images





# AVF PAYS DE BRIVE BIENVENUE





# Et si vous passiez à la **TV** ?

LA **PUISSANCE** ET L'**EFFICACITÉ** DE LA TÉLÉVISION  
EN LINEAIRE AVEC LA GRANULARITÉ  
ET LA PRÉCISION DU DIGITAL

Pour le coût d'une campagne internet, Peeks vous propose l'opportunité d'établir une **campagne publicitaire** sur les **chaînes TV** de groupes nationaux.

En tant qu'entreprise, vous avez toujours voulu **diffuser un spot publicitaire largement relayé**, mais réceptif à vos offres.

La **TV segmentée** est une offre qui **revolutionne le marché de la publicité**.  
Une **prouesse technologique** des opérateurs et des chaînes de télévision.



## Soyez visible

AUPRÈS D'UNE CIBLE  
PREMIUM ET ATTENTIVE !  
PUB TV, EFFICACITÉ

Mesure et tracking des KPI  
(indicateurs brut de performance).

### GÉOLOCALISEZ VOS CAMPAGNES

- ✓ Ciblez le type de clientèle recherchée
- ✓ Boostez vos ventes
- ✓ Spots de 20 ou 30 secondes
- ✓ Bilan de fin de campagne

  
France Publishing  
Agence de communication  
Editeur - Régie publicitaire

peek's

**CONTACTEZ-NOUS :**  
FRANCE PUBLISHING  
16 Rue Brunel - 75017 PARIS  
[contact@france-publishing.com](mailto:contact@france-publishing.com)



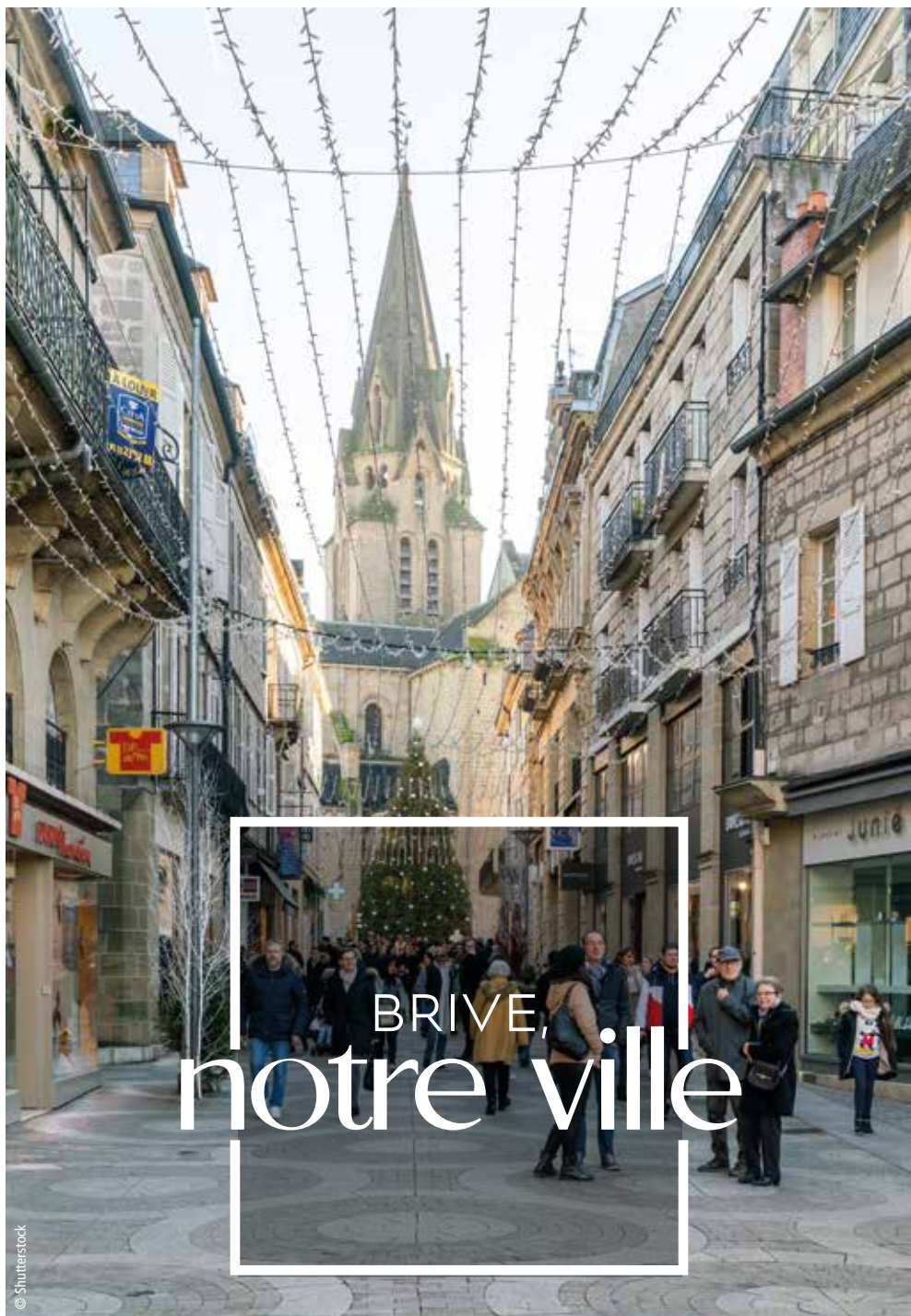

BRIVE,  
notre ville

© Shutterstock

Brive-la-Gaillarde, couramment appelée Brive, est une commune du Sud-Ouest de la France, sous-préfecture de la Corrèze, en région Nouvelle-Aquitaine. C'est la ville la plus peuplée du département. Les habitants de Brive sont appelés les Brivistes.

# UNE VILLE, UNE histoire

Le nom est issu du terme briva (autrement noté brüiä) et signifie «pont» en Langue gauloise. En effet, la voie romaine Lyon-Bordeaux franchissait ici la Corrèze (Curretia).

Hormis les nombreux toponymes, le terme est attesté sous une forme dérivée dans l'inscription gauloise de Naintré : briuatiom «habitant [près] du pont» et sous une forme altérée dans le glossaire de Vienne brio et traduit ponte en latin. Il existe de nombreux Brive et Brives en France, ainsi que Brèves. On note également de nombreux composés, dont les plus connus sont Samarobriva «pont sur la Somme», ancien nom d'Amiens et Briva Isaræ (IV<sup>e</sup> siècle) ancien nom de Pontoise.

Le nom de la ville en occitan est Briva la Galharda. Brive est dite « gaillarde » parce que fortifiée (Galia désignant la force en latin), et ce au moins depuis le XIV<sup>e</sup> siècle.

Située sur la Corrèze au sud-ouest du département, Brive-la-Gaillarde en est la principale ville et l'une des deux sous-préfectures ainsi que le centre de l'aire urbaine de Brive et de son unité urbaine. Un pont en bois enjambait la Corrèze, dit le pont du Buis. Au XV<sup>e</sup> siècle, un pont de pierre à 13 arches traversait les marais (guierles : îles marécageuses) plus proches de la cité — Au XVII<sup>e</sup> siècle le maire « perpétuel » de Brive, Joseph Dubois, grand Voyer de France au château de Versailles, frère du cardinal Dubois, fit assécher les 13 bras

de la Corrèze, détruire le pont à 13 arches et reconstruire un pont à trois arches dit le pont Cardinal, légèrement plus éloigné du centre-ville mais toujours sur la voie d'entrée Paris-Brive.

Le Bassin de Brive est situé entre le Massif central et le Bassin aquitain (Causse corrézien). Ce bassin sédimentaire est constitué de grès, calcaires, granites et schistes qui par leur diversité enrichissent le patrimoine agricole.

La localité fut christianisée au V<sup>e</sup> siècle par Martin dit l'Espagnol, martyrisé en 407, sur la tombe duquel Rorice 1<sup>er</sup>, évêque de Limoges, construisit une basilique à la fin du Ve siècle. Au VI<sup>e</sup> siècle, elle fut le théâtre d'une révolte des notables d'Aquitaine qui, refusant de tomber sous la coupe du roi d'Austrasie Childebert II aidé par son oncle Gontran, roi de Bourgogne, se réunirent à Brive et portèrent sur le pavois Gondovald, un bâtard de Clotaire, lui-même fils de Clovis, en 584. Mais ce « roi de Brive » fut assassiné en 585 à Saint-Bertrand-de-Comminges. La basilique fut incendiée en 584 par l'armée de Gontran Bosen et le Limousin, rattaché à l'Austrasie. Saint Ferréol, évêque de Limoges, fit reconstruire la basilique et s'appuya sur une communauté de chanoines pour la diffusion de l'Évangile. Vers l'an mil, Brive était devenue un bourg canonial avec la collégiale Saint-Martin et doté de plusieurs lieux de culte : église Saint-Pierre, église Saint-Sernin, etc.

Au XI<sup>e</sup> siècle, Brive, située à la jonction des vicomtés de Limoges, de Comborn et de Turenne, avait pour seigneur l'évêque de Limoges. Les barons de Malemort possédaient des droits justiciers à Brive. Les chanoines de la collégiale Saint-Martin adoptèrent la règle de Saint-Augustin au XI<sup>e</sup> siècle et reconstruisirent la collégiale Saint-Martin. Un de ses prieurs, Hélie de Malemort, fut archevêque de Bordeaux entre 1188 et 1207. La ville qui s'étendait sur trois hectares, était protégée par une enceinte percée de quatre portes.

À partir du XII<sup>e</sup> siècle, se développèrent des faubourgs hors des murs, de part et d'autre des voies d'accès. Mais la ville ne comportait pas de château car sa protection était assurée par les seigneurs de Malemort et les vicomtes de Turenne. En 1183 ; la ville résiste à un siège mené par des bandes mercenaires payées par le vicomte de Limoges et le vicomte de Turenne.

Cette protection et la complexité du partage des droits seigneuriaux se sont avérés pesantes ; les bourgeois, entraînés par la vague d'émancipation urbaine générale, obtinrent le consulat, que Louis VIII confirma en 1225. Vers 1226, les Cordeliers s'installent à Brive après Limoges, en 1223. Leur implantation a été aidée par les vicomtes de Turenne qui s'y font enterrer depuis 1275. Ils sont suivis par les dominicains qui s'établissent à Brive en 1261. Leur couvent est construit à partir de 1265, et l'église est terminée en 1275. Leur installation a été aidée par les barons de Malemort. En 1341, pour respecter l'ordre du roi, les quatre consuls de Brive entreprirent la construction d'une grande enceinte qui quintupla l'espace clos ; l'ampleur des travaux valut à la cité le surnom de « gaillarde ».

Par le traité de Brétigny du 8 mai 1360, Brive, qui appartient à l'Aquitaine, devient anglaise et le demeura jusqu'à la rupture du traité et la reprise de la guerre, neuf ans après. Pour payer la solde de ses troupes, le roi Édouard III imposa au Limousin un fouage de un franc par feu pendant cinq ans. Seigneurs et bourgeois envoyèrent une députation auprès du roi Charles V, qui accepta les hommages. En mai 1369, le roi de France envoya une armée en Limousin commandée par son oncle Jean de Berry. La cité de Limoges ouvrit ses portes. L'armée anglaise commandée par Robert Knott dans le nord de la France obligea Jean de Berry à quitter le Limousin. Le Prince Noir décida de reprendre Limoges. Il le fit en massacrant 3 000 hommes, femmes et enfants. Quand, en 1374, une armée française commandée par le duc d'Anjou se présenta devant Brive, le souvenir de ce massacre entraîna la ville à ne pas accepter de lui accorder de secours en prétextant qu'elle était sujette du roi d'Angleterre. Peu de temps après une armée anglaise de 8 000 hommes, commandée par Jean de Gand, duc de Lancastre se présenta devant Brive. Sur le conseil du consul Baudran, la ville lui ouvrit ses portes le 30 juin 1374. Le 22 juillet 1374, c'est une armée française commandée par Louis d'Anjou avec le duc de Bourbon qui se présenta devant les murs de Brive. La ville qui avait refusé d'ouvrir ses portes fut attaquée et prise. Brive fut privée de son consulat et de tous ses privilèges et immunités. Charles V finit par lui accorder sa grâce, et la ville resta désormais fidèle à la couronne. En 1463, Louis XI fut accueilli dans la liesse.



Au XIV<sup>e</sup> siècle, la ville est entourée d'une enceinte hérissée de tours. On entre alors en ville d'un côté par une porte, de l'autre par un pont. Le pont fournit le nom de « Brive » (briva -autrement noté briuä- et signifie « pont » en Langue gauloise) et l'aspect fortifié avec enceinte hérissée de tours celui de « Gaillarde » (Galia désignant la force en latin).

Au XVI<sup>e</sup> siècle la ville de Brive est une co-seigneurie des barons de Malemort, vassaux des évêques de Limoges, et des vicomtes de Turenne. Les barons de Malemort possèdent une partie de Brive depuis le XII<sup>e</sup> siècle. En 1581, Jean de Saint-Chamans-Longueval, veuf d'Anne de Malemort, vend la baronnie de Malemort pour 60 000 livres à François de Noailles, tuteur de son neveu Henri de Noailles. Les Noailles sont des vassaux des vicomtes de Turenne et vont chercher à sortir de cette dépendance en se rapprochant du roi et en achetant plusieurs seigneuries autour de Brive. Le vicomte de Turenne est alors Henri de La Tour d'Auvergne. Il s'est enfui de la cour en 1573, en même temps que le duc d'Alençon et les Malcontents. Ayant gagné sa vicomté, il la trouve tenue par des bourgeois protestants. Il se convertit au protestantisme en 1575. Cependant, bien que second d'Henri de Navarre depuis 1576 avec Condé, il ne participe pas à la prise de Brive par Geoffroy de Vivans en septembre 1577. Le couvent des Cordeliers est alors incendié. Les Dominicains quittent leur couvent qui se trouvait en dehors de la ville

après son démantèlement et s'installent près de la chapelle Saint-Libéral. La ville est menacée en 1585. Les pierres du couvent des Cordeliers servent pour renforcer les remparts. Brive est au contact de la vicomté de Turenne tenue par les protestants et avec les terres tenues par les Noailles, catholiques.

En 1587, Edme de Hautefort, gouverneur du Limousin, ligueur ami de Guise, et le consul de Brive Jean Maillard combattent les protestants occupant les bourgs proches de Brive. À la fin de l'année 1587, le pays autour de Brive est infecté par la peste. Le 6 août 1588, Edme de Hautefort fait prêter un serment de fidélité à la Sainte Ligue par les habitants de Brive. Brive apprend le 20 août 1589 l'assassinat du roi Henri III. Brive se débarrasse d'Edme de Hautefort et reçoit Gilbert III de Lévis, comte de La Voulte, comte puis duc de Ventadour, gouverneur du Limousin en 1571 avant d'être nommé en 1578 gouverneur du Lyonnais, Forez et Beaujolais (son fils Anne de Lévis a été nommé gouverneur du haut et bas Limousin après la mort de son père, en 1591). Une conférence est organisée pour le repos public dans le Bas-Limousin. En 1590, Brive reçoit Henri de La Tour d'Auvergne. Le 22 novembre 1590, des ligueurs attaquent trois portes de la ville mais ils sont repoussés. Ce sera le dernier épisode des guerres de religion à Brive. La ville est restée catholique au sein d'une région acquise à la Réforme. La cité est récompensée de sa fidélité au roi en obtenant en 1551 le siège d'un présidial.

Aux XVII<sup>e</sup> et XVIII<sup>e</sup> siècles, la ville connut une grande prospérité, à laquelle contribua le Briviste Guillaume Dubois, précepteur de Philippe d'Orléans, puis Premier ministre. Son frère Joseph, maire perpétuel de Brive, devenu directeur général des ponts et chaussées de France entre 1723 et 1736, fit construire le pont Neuf (l'actuel pont Cardinal) et de nouveaux hôtels particuliers, aménagea des boulevards et les faubourgs, assainit les marécages de la Guierle, détruisit les remparts. Son fils restaura la collégiale.

Après les guerres de religion, les Dominicains reconstruisent leur église avec les pierres de l'église Saint-Barthélemy-du-Buys qui leur ont été données par le prieur du Buys, Jean de Fieux. Au XVIII<sup>e</sup> siècle, il n'y a plus que 3 ou 4 religieux dans le couvent. En 1607, les Ursulines sont installées à Brive par Antoine de Lestang (1541-1617), second président du parlement de Toulouse puis conseiller d'État en 1600. Les Ursulines vont assurer l'éducation de nombreux élèves.

En 1613, l'évêque de Limoges Raymond de La Marthonie (1618-1627) pose la première pierre de l'église des Récollets. La famille de Noailles devient le patron du couvent. Charles de Noailles, évêque de Saint-Flour et son frère François, duc de Noailles, traitent avec Germain Chauveron, gardien des Récollets. Ils obtiennent le droit de mettre leur tombeau dans le choeur ou la nef. Antoine de Fieux, syndic des Récollets, reconnaît en 1704 que les Noailles sont les patrons et les fondateurs du couvent. En 1724, ils obtiennent un terrain qui longe le rempart.

La générosité d'Antoine de Lestang est à l'origine de la fondation du collège des Doctrinaires, tenu par les prêtres de la doctrine chrétienne, qui fonctionna de 1619 à 1790. Les bâtiments du collège ont été construits entre 1659 et 1671. L'aile gauche est agrandie en 1674 après l'achat d'une maison. Le collège a été une pépinière d'hommes illustres, comme le cardinal Dubois, le juriconsulte Jean-Baptiste Treilhard ou le médecin Georges Cabanis. Il est devenu un collège de garçons de 1803 à 1887, puis de filles de 1888 à 1947. L'ancien collège des Doctrinaires est transformé en hôtel de ville de Brive en 1974.

Le couvent des Cordeliers est reconstruit au milieu du XVII<sup>e</sup> siècle. En 1674, l'hospice Dubois, ou hospice général, est construit à la sortie sud de la ville, près de la porte des Frères. Néanmoins, malgré cet essor, la ville, très peu industrialisée, ne comptait à la veille de la Révolution qu'une seule fabrique de tissu, la Manufacture Le Clère, qui occupait quelque deux cents ouvriers.

La Compagnie du chemin de fer Grand-Central de France a obtenu en 1853 la réalisation des lignes de chemin de fer traversant le Massif central, et en particulier la liaison entre Lyon et Bordeaux. Le Grand Central doit construire la ligne reliant Périgueux et la Lot, à Capdenac. Le marché de construction de la ligne est passé le 1<sup>er</sup> décembre 1855 avec l'entreprise des frères Hunebelle. Le tronçon de 72 km entre Périgueux et Brive est inauguré le 17 septembre 1860. Entretemps, par le traité du 11 avril 1857, cette partie du réseau du Grand Central est devenue une ligne de la



**LOCATION DE CANOË,  
KAYAK ,PADDLE  
À SAINT-LÉON-SUR-VÈZÈRE**

Infos/Réservations :  
05 53 31 29 41 / 06 81 00 25 35  
canoefamily24@gmail.com  
www.canoe-family.com  
f canoe family i canoe\_family24

## CANOE-FAMILY

Située en plein cœur d'un des plus beaux villages de France à Saint-Léon-sur-Vézère, la base canoë family vous propose 5 parcours aux choix en canoë, kayak ou paddle pour découvrir les plus beaux parcours de la Vallée Vézère, sans aucune limite de temps.

Randonnée 2-3 jours possible, encadrement scolaire/groupe avec BE, réservation en ligne, -50% -12 ans.

Ouvert 7 jours/7 à partir de 9h.

Compagnie du chemin de fer de Paris à Orléans. Le tronçon de 97 km entre Brive et Capdenac est inauguré le 10 novembre 1862. Brive est alors en relation avec Paris depuis l'ouverture de la ligne Limoges-Périgueux le 26 août 1861, et avec Toulouse avec l'inauguration de la ligne Montauban-Capdenac, le 30 août 1858.

Modeste chef-lieu d'arrondissement au début du XIX<sup>e</sup> siècle, Brive se développa à partir de 1860, grâce à l'arrivée du chemin de fer. Son site, préféré à celui de Tulle pour des raisons topographiques et économiques, devint le centre ferroviaire d'une étoile à six branches. Le train arriva à point nommé, après le phylloxera qui avait détruit le vignoble régional. Il entraîna la spécialisation du bassin de Brive dans la production légumière et fruitière. Cet essor agricole induisit la création d'autres établissements : conserveries, confiseries, fabriques de liqueurs et, pour le conditionnement, vanneries, papeteries et fabriques de bois. Après l'arrivée du chemin de fer, la municipalité de Brive commence à être prise d'une activité urbanistique pour améliorer

la circulation à l'intérieur de la ville en ouvrant de larges routes droites en détruisant les vieilles rues sous le prétexte de salubrité publique et d'hygiénisme.

Depuis 1907, Brive abrite le 126<sup>e</sup> régiment d'infanterie dit le régiment des « bisons ». Capitale régionale de la Résistance en tant que siège des principaux mouvements (Armée secrète et Mouvements unis de la Résistance) et réseaux (S.R. Alliance, Special Operations Executive...), Brive-la-Gaillarde est la première ville de la France occupée à se libérer par ses propres moyens le 15 août 1944. Elle recevra à ce titre la Croix de guerre 1939-1945. C'est à Brive également que dès le 17 juin 1940, Edmond Michelet distribue un tract appelant à la résistance contre l'envahisseur nazi. Signe d'une influence communiste importante dans la région, l'actuelle avenue de Paris, artère principale remontant du Pont Cardinal jusqu'au bas de la rue Toulzac, dans le prolongement de la Collégiale Saint-Martin, a un temps porté le nom d'avenue de Stalingrad.



*Le St-Etienne*  
Restaurant - Hôtel

Rue Brugeilles - 19190 Aubazine - Tél. 05 55 25 71 01  
[www.le-saint-etienne.com](http://www.le-saint-etienne.com)

## LE ST-ETIENNE

Au cœur du village médiéval d'Aubazine, le Saint Etienne, créé en 1854, offre au premier regard son allure altière mais... avancez, gravissez le grand escalier et laissez-vous porter par le charme et l'authenticité de ce lieu magique... Aubazine, c'est aussi un pan de l'histoire de Coco Chanel qui a largement influencé le célèbre parcours que nous lui connaissons.

Posez vos bagages au Saint Etienne, savourez la qualité de vie à Aubazine et profitez des terrasses, du parc, des chambres rustiques ouvrant sur les jardins, des spécialités du pays et de la finesse de notre cuisine de tradition.

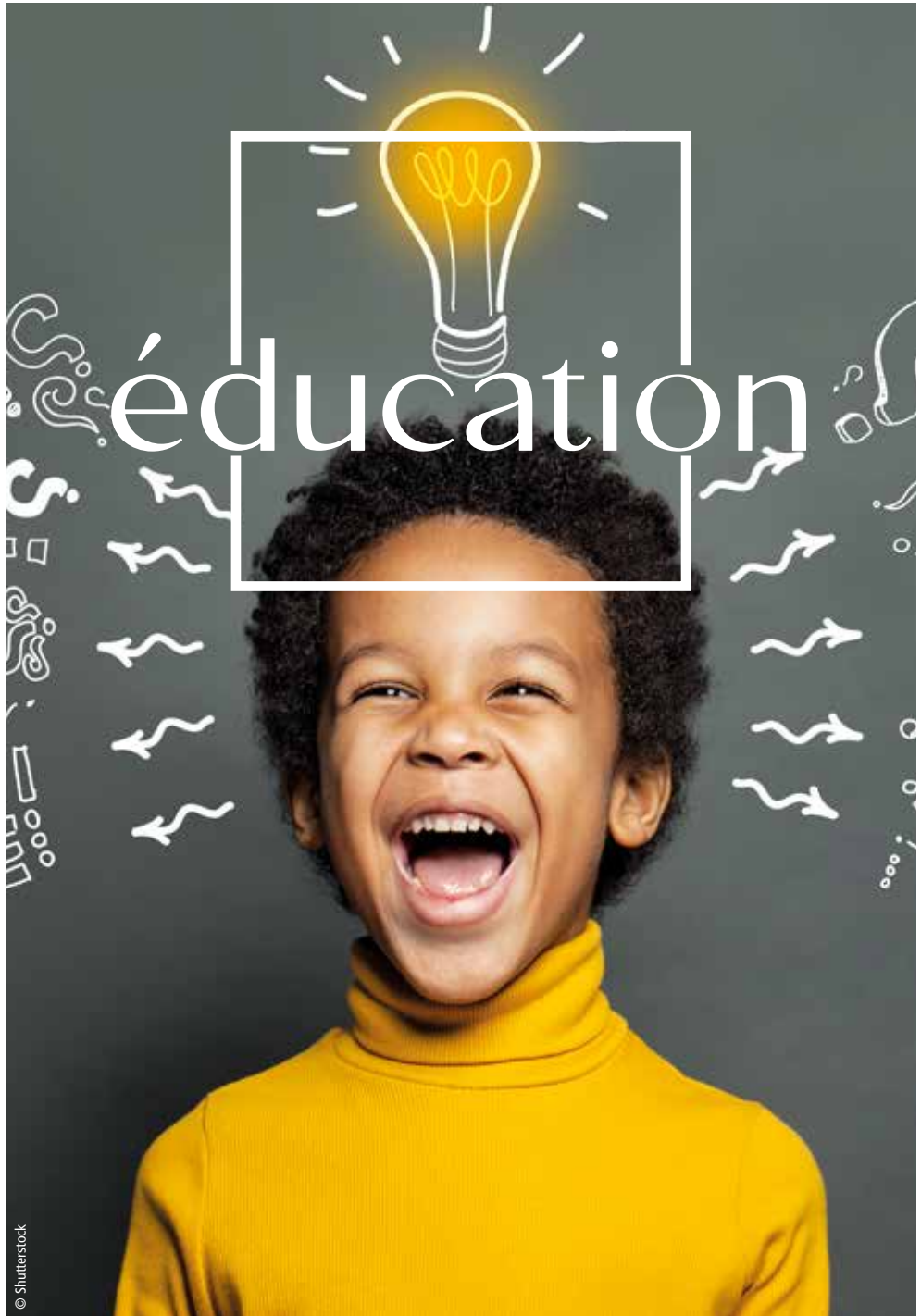

© Shutterstock

# LES ÉTABLISSEMENTS scolaires

## LES ECOLES MATERNELLES PUBLIQUES

- **Lucie Aubrac**  
79, bd Roger Combes  
05 55 88 06 99
- **Bouquet**  
Rue L. Bourliaguet  
05 55 86 09 50
- **Marie Curie**  
27, rue Louis Thomas  
05 55 87 40 78
- **Henri Gérard**  
26 bis, av. Guyemer  
05 55 87 31 20
- **Jean de la Fontaine**  
13, rue Courteline - 05 55 23 07 86
- **Gaubre**  
3, rue Laënnec - 05 55 87 16 23
- **Saint-Germain**  
1, rue Berlioz - 05 55 24 14 70
- **Roger Gouffault**  
1, rue Henri Aupert  
05 55 87 40 64
- **Louis Pons**  
7, rue Muzac - 05 55 24 39 50
- **Blaise Raynal**  
6 bis, rue Blaise Raynal  
05 55 24 14 58
- **Jules Romains**  
6, rue Jules Romains  
05 55 87 17 06
- **Paul de Salvandy**  
7bis, rue Paul de Salvandy  
05 55 24 21 55
- **Henri Sautet**  
17, rue Henri Sautet  
05 55 87 45 15
- **Thérèse Simonet**  
4, rue T. Simonet - 05 55 24 17 88
- **Jules Vallès**  
34, rue E. Delacroix  
05 55 86 93 28

## LES ECOLES MATERNELLES PRIVÉES

- **Bossuet**  
11, rue Bossuet - 05 55 86 74 00
- **Notre-Dame**  
3, rue Bernard Denoix  
05 55 17 61 70
- **Jeanne d'Arc**  
7, rue Soliers - 05 55 17 61 90
- **Ecole maternelle de la Salle**  
3, avenue Thiers - 05 55 24 12 27

## LES ECOLES ÉLÉMENTAIRES PUBLIQUES

- **Lucie Aubrac**  
79, bd Roger Combes  
05 55 87 16 40
- **Bouquet**  
85, rue L. Bourliaguet  
05 55 86 92 54
- **Marie Curie**  
29, rue Louis Thomas  
05 55 87 40 78
- **Jules Ferry**  
15, bd Jules Ferry - 05 55 24 11 91
- **Henri Gérard**  
26, av. Guyemer - 05 55 87 08 82
- **Saint Germain**  
4, av. Mozart - 05 55 24 42 60
- **Roger Gouffault**  
1, rue Henri Aupert  
05 55 87 40 63
- **Louis Pons**  
26, av. Louis Pons - 05 55 24 14 54
- **Jules Romains**  
6, rue Jules Romains  
05 55 87 05 11

## LES ECOLES ÉLÉMENTAIRES PUBLIQUES

- **Paul de Salvandy**  
7 bis, rue Paul de Salvandy  
05 55 24 21 55
- **Henri Sautet**  
15, rue Henri Sautet  
05 55 87 16 71
- **Thérèse Simonet**  
2, rue T. Simonet - 05 55 24 39 51
- **Jules Vallès**  
34, rue E. Delacroix  
05 55 87 17 18

## LES ECOLES ÉLÉMENTAIRES PRIVÉES

- **Bossuet**  
11, rue Bossuet - 05 55 86 74 00
- **Notre-Dame**  
3, rue Bernard Denoix  
05 55 17 61 70
- **Jeanne d'Arc**  
7, rue Soliers - 05 55 17 61 90
- **Ecole élémentaire de la Salle**  
3, avenue Thiers - 05 55 24 12 27

## LES COLLÈGES PUBLICS

- **Jean Lurçat**  
1, Rue René Audierne  
05 55 18 07 80
- **SEGPA**  
(Section enseignement général  
professionnel adapté)  
- Génie civil  
- Construction et bois  
- Services aux personnes
- **Jean Moulin**  
3, Rue F. Mauriac  
05 55 87 15 41





## ■ D'Arsonval

Cours du 15 Août 1944  
05 55 18 66 00

## ■ Georges Cabanis

2, bd H. de Jouvenel  
05 55 88 97 50

## ■ Maurice Rollinat

43, Rue M. Rollinat  
05 55 17 21 70

## LES COLLÈGES PRIVÉS

### ■ Bossuet

11, rue Bossuet - 05 55 86 74 00

### ■ Notre-Dame

3, rue Bernard Denoix  
05 55 17 61 70

### ■ La Salle

3, Avenue Thiers - 05 55 24 12 27

## LES LYCÉES PUBLICS

### ■ IUT génie électrique et informatique industrielle

7, rue Jules Vallès  
05 55 86 48 00

### ■ IUT gestion des entreprises et des administrations

7, rue Jules Vallès  
05 55 86 73 06

## LES LYCÉES GÉNÉRAL ET TECHNOLOGIQUE

### ■ Lycée Professionnel

**Georges Cabanis**  
6, bd H. de Jouvenel  
05 55 87 38 50

### ■ Simone Veil

21, Rue E. Galois  
05 55 87 38 73

### ■ Lycée technique Lavoisier

28, Rue Lavoisier  
05 55 86 44 00

## LES LYCÉES PRIVÉS

### ■ Lycée Bossuet

11, rue Bossuet  
05 55 86 74 00

### ■ Lycée technique Bahuet

41 bis, Avenue E. Michelet  
05 55 92 83 00

## ENSEIGNEMENT SUPÉRIEUR

### ■ IUT génie électrique et informatique industrielle

7, rue Jules Vallès - 05 55 86 48 00

### ■ IUT gestion des entreprises et des administrations

7, rue Jules Vallès - 05 55 86 73 06

## IUT GEA & GEII

### ■ Faculté des sciences et techniques des activités physiques et sportives STAPS

Département Sciences du Sport  
7, rue Jules Vallès - 05 55 88 02 71

### ■ Centre juridique

16, rue Jules Vallès - 05 55 86 48 13  
Capacité et licence en droit

### ■ Ecole de gestion et de commerce

Chambre de Commerce  
Immeuble consulaire  
10, avenue général Leclerc  
05 55 18 94 27

### ■ I.B.S.A.C.(Institut briviste supérieur d'administration et de commerce)

1, rue Ernest Rupin - 05 55 87 30 30

### ■ XLIM institut de recherche

7, rue Jules Vallès - 05 55 86 73 00

### ■ Ecole de soins infirmiers

Bd Docteur Verlhac - 05 55 92 79 55  
École d'infirmières (ifsi)

### ■ Lycée G. Cabanis (formations post-bac)

2, bd H. de Jouvenel  
05 55 87 38 50

### ■ Lycée général et technique Danton (formation post-bac)

rue Danton - 05 55 87 38 73

### ■ Lycée technique

Marguerite Bahuet  
41, av. E. Michelet - 05 55 92 83 00



© Shutterstock

## IUT GEA & GEII

- **Lycée d'Arsonval**  
Cours du 15 août 1944  
05 55 18 66 00
- **CFA de Préparateur en pharmacie**  
8, Rue Chateaubriand  
05 55 23 34 33
- **LEGTA de Brive Objat**  
19130 Voutezac - 05 55 25 82 31
- **Centre d'Orientation et d'Information (CIO)**  
5, avenue de Bourzac  
05 55 24 11 00

## ENSEIGNEMENT PROFESSIONNEL

### LES ORGANISMES LOCAUX

- **AFPA**  
*Formations entreprise, qualifiante, en alternance*  
53, avenue M. Rollinat - Tél. 3936

- **ASFO**  
*Développement Limousin. Formation continue à destination des salariés, des jeunes sous contrat d'alternance, des demandeurs d'emploi.*  
3, rue Roger Roncier  
05 55 17 59 80
- **Atelier pédagogique personnalisé**  
*Formations destinées aux demandeurs d'emploi, aux bénéficiaires du RMI, aux stagiaires ou apprentis et aux salariés (sous certaines conditions)*  
8, rue Chateaubriand  
05 55 87 58 57
- **Carix**  
*Formation informatique*  
12, place J-Marie Dautier  
05 55 24 26 64
- **Chambre de commerce et d'industrie**  
*Centre de formation - 10, av. du Mal Leclerc - 05 55 18 94 00*
- **CNAM**  
*Gamme de formations*

*préparatoires ou diplômantes ouvertes à tous*  
8, rue Chateaubriand  
05 55 87 63 93

- **Greta Corrèze Sud**  
*Analyse et définition de plans de formations, validation des acquis professionnels, aide au recrutement des candidats dans le cadre des contrats en alternance ingénierie financière (capital de temps de formation, EDF, FSE...), étude de poste, élaboration de référentiel métier/ formation*  
6, bd H. de Jouvenel  
05 55 88 25 76

### LES ÉCOLES PRIVÉES HORS CONTRAT

- **Ecole professionnelle privée d'esthétique**  
22, rue André Devaud  
05 55 24 52 45
- **Ecole d'auxiliaire de puériculture**  
3, bd A. France - 05 55 23 79 79

**Le Spécialiste de la fête avec plus de 10 000 références sur 500 m<sup>2</sup> !**



**DÉGUISEMENTS  
DÉCO FESTIVE  
VAISSELLE ÉPHÉMÈRE  
FÊTES & CÉRÉMONIES  
LOCATION BORNE À SELFIE**

Lundi 14h/19h  
Mardi au samedi 10h/19h

Rue Armand Sourie - 19100 BRIVE LA GAILLARDE  
Tél. 05 55 86 14 24 - [www.paillette-moustache.com](http://www.paillette-moustache.com)

## PAILLETTE & MOUSTACHE

un seul nom pour toutes vos fêtes

Chez Paillette & Moustache, c'est la fête dans toutes ses déclinaisons et pour tous les événements : déguisements (costumes et accessoires hommes, femmes et enfants avec plus de 1 500 références), décoration de salles et de tables, vaisselles éphémères, anniversaires, objets pour cérémonies, dragées, carterie, ballons, feux d'artifice, pétards et de nombreuses nouveautés proposées régulièrement.

A noter aussi, la location de la borne à selfie personnalisable, une idée originale pour animer votre soirée et immortaliser chaque instant.

À ne pas manquer : le Candy Bar, idéal pour une déco gourmande et colorée ou encore tout le matériel pour vos baby shower et la location d'arches à ballons.

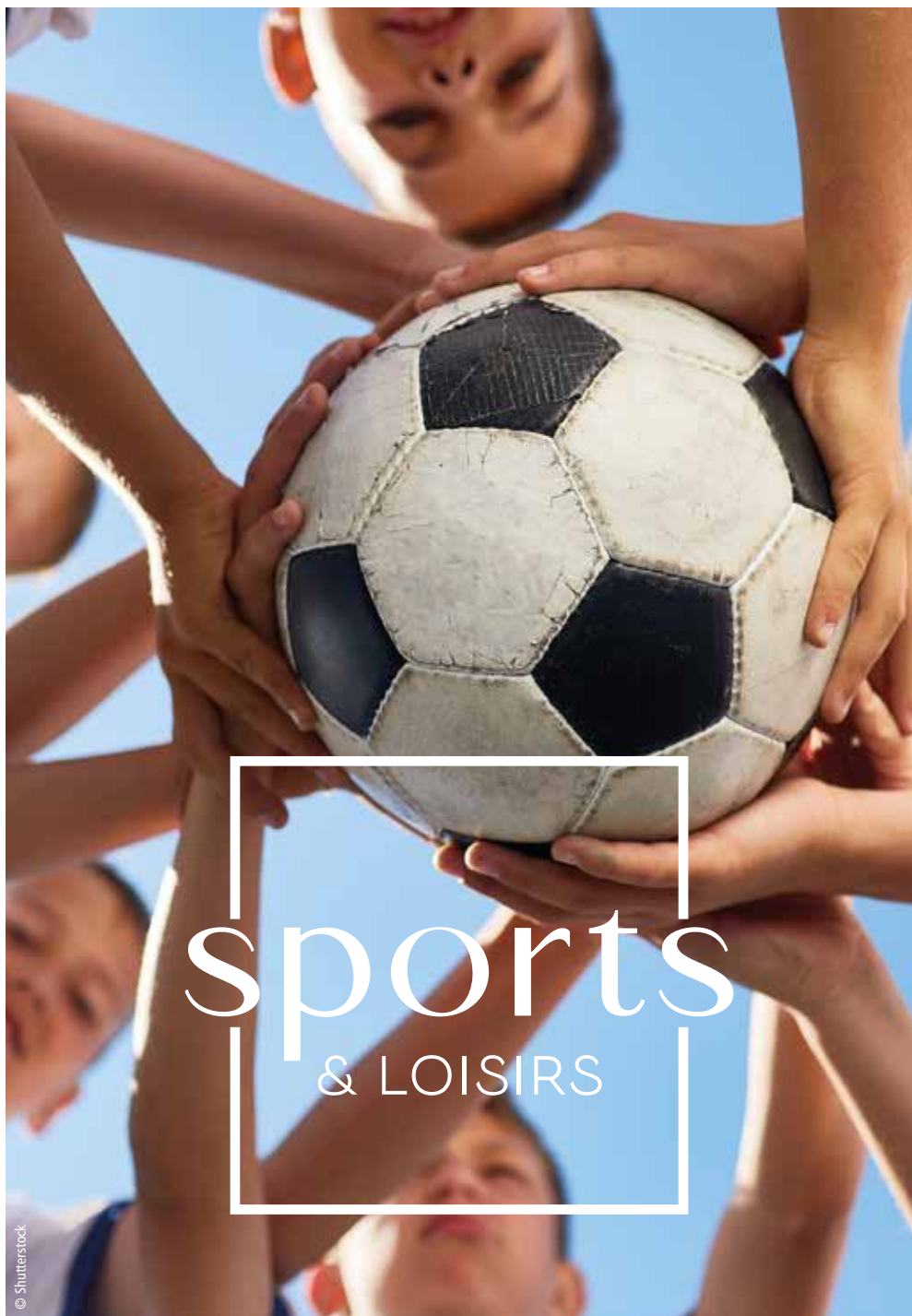

# sports

& LOISIRS

© Shutterstock

# BRIVE, VILLE sportive

**Annuaire des associations sportives non exhaustif.**

**Pour une information complète et détaillée, veuillez vous rapprocher du service des sports.**

## ARTS MARTIAUX

### BRIVE YOSEIKAN BUDO

Activité : Yoseikan budo : Art martial composite incluant les techniques du combat à mains nues (poings, pieds, combat au sol) et avec armes traditionnelles (bâtons, sabres, lances, etc...).

Adresse : AV LEO LAGRANGE  
19100 BRIVE

Tél : 05.55.17.61.34/06.26.72.55.31

Mail : cyria.cariou@orange.fr

Site internet : <http://briveyoseikanbudo.over-blog.com>

Lieu : Dojo Municipal

### EPOIR TAE KWONDO

Activité : Promotion du Tae Kwondo auprès des jeunes et des adultes

Adresse : 6 RUE DE GUIMARAES  
19100 BRIVE-LA-GAILLARDE

Tél : 06.79.74.19.05

Mail : bahajihassan19@gmail.com

Lieu : Gymnase des Chapélias

### WUXING BRIVE KUNG FU

Adresse : 94 AV PIERRE SEMARD  
19100 BRIVE

Tél : 06.51.93.39.70

Mail : wuxingbrive@gmail.com

Président: KEAY Kim

### BUDOKAI KARATÉ CLUB

#### DE BRIVE

Adresse : 10 RUE GEN CAVAINAC  
19100 BRIVE

Tél : 05-55-74-05-82/06.75.00.17.93

Mail : poupee.janick@orange.fr

Site : <http://budokaibrive.fr>

Lieu : Centre d'Arts Martiaux

10, rue Général Cavaignac

19100 BRIVE-LA-GAILLARDE

Tél. 05.55.74.05.82

### ASPO BRIVE JUDO

Adresse : 22 RUE LEONCE

BOURLIAGUET - 19100 BRIVE

Tél : 05.55.23.30.84/06.27.04.19.05

Mail : yannick.cantegrel@gmail.com

Site : <http://https://aspo-judo.jimdo.com>

### UNIVERSAL SYSTEME

#### KRAV MAGA

Activité : L'association dite USKM a pour objectif la pratique du Krav Maga et des disciplines associés.

Adresse : 44 AV TURGOT

19100 BRIVE

Tél : 06.93.03.63.58/07.82.54.57.49

Mail : uskmkravmaga@gmail.com

Lieu : Complexe de la Garenne Verte

Président : MOINDRANZE Gerald

Lieu : Gymnase de Bouquet, Saint

germain, Cabanis et Danton

Gymnase des Rosiers.

Gymnase Saint Germain.

Président : LAFLAQUIERE Brigitte

## BOXE ANGLAISE

### BOXE ACADEMIE BRIVE

Activité : A pour objet la pratique de la boxe, de l'éducation physique et des sports.

Adresse : 8 AV ANDRE JALINAT

19100 BRIVE-LA-GAILLARDE

Tél : 06.77.87.46.25/05.55.92.90.99

Mail : boxeacademiebrive@gmail.com

Site : <http://https://boxeacademiebrive.wixsite.com/monsite>

Lieu : Gymnase Deshors

Président : SERRE Christian

### BOXING CLUB BRIVISTE

Activité : A pour objet la pratique de la boxe, le MMA, le krav Maga(self-défense), l'éducation physique et tous sports qu'elle souhaite développer

Adresse : RUE JEAN FIEYRE

19100 BRIVE-LA-GAILLARDE

Tél : 06.16.27.39.95

Mail : boxingclubbriviste@gmail.com

Site : <http://www.boxing-clubn-briviste.com>

Lieu : Salle municipale de Boxe

Gymnase Lachaud - Rue Jean Fieyre

## ATHLÉTISME

### CABCL - ATHLETISME

Activité : Organiser, diriger, promouvoir et développer le sport de l'athlétisme sous toutes ses formes.

Siège social : Club Athlétique Brive Limousin- Section athlétisme

Adresse : 114 AV DR JEAN DUPUY  
19100 BRIVE

Tél : 06.22.84.11.52

Mail : athlecabrive@gmail.com

Site : <http://cabrive-athle.webnode.fr>

Lieu : Athlétisme : stade Georges

Lapeyre -114, av. du 8 mai 1945.

## BASKET BALL

### C.A.B.C. - BASKET-BALL

Activité : Pratique du basket-ball.

Adresse : RUE ROGER PECHEYRAND  
- 19100 BRIVE

Tél : 06.88.18.58.29

Mail : brigitte.laflaquiere@wanadoo.fr

Site : <http://www.cabcbasket.fr>

Tél : 06.70.19.38.83  
Mail : houcin@netcourrier.com  
Site : <http://le-noble-art.e-monsite.com>  
Lieu : 32 rue Léon Bourgeois pour les boxeurs amateurs, confirmés et professionnels

## BOXE FRANÇAISE

### GANT D'ARGENT BRIVISTE

Activité : Boxe Française Savate.  
Période de septembre à fin juin (hors vacances scolaires).  
Adresse : GYMNASSE JULES VALLES  
19100 BRIVE  
Tél : 05.55.86.11.22/06.61.84.90.32  
Mail : pires.d@wanadoo.fr  
Lieu : Gymnase Lachaud -rue Fieyre à BRIVE.  
Horaires : Enfants : mardi et jeudi de 18h15 à 19h30.  
Adultes : mardi et jeudi de 19h30 à 21h et samedi de 10h à 12h.

## CYCLISME

### ASPO VELO

Adresse : 77 AV EMILE ZOLA  
19100 BRIVE-LA-GAILLARDE  
Tél : 05.55.74.49.88/06.18.32.12.55  
Mail : philippe.tillet@wanadoo.fr

### ASPTT BRIVE AGGLO

Activité : Proposer des activités sportives diversifiées solidaires et conviviales visant à la compétition aussi bien qu'au maintien de la santé

de ses adhérents.  
Adresse : RUE ARMAND SOURIE  
19100 BRIVE  
Tél : 06.37.84.02.36  
Mail : asptt.perso@gmail.com  
Site : <http://https://brive.asptt.com>  
Président : DE CARVALHO Alain

### UNION CYCLISTE BRIVISTE

Adresse :  
14 RUE LEONCE BOURLIAGUET  
19100 BRIVE LA GAILLARDE  
Tél : 05.55.92.11.82  
Mail : brunoroy19@gmail.com  
Site : <http://uc.briviste.free.fr>

## GOLF

### DISC GOLF BRIVISTE

Activité : Développer et promouvoir le Disc Golf à Brive.  
Adresse : 29 RUE LEON BOURGEOIS  
19100 BRIVE  
Tél : 05.55.24.58.51/06.50.45.17.34  
Mail : peyre.martin@neuf.fr  
Site : <http://discgolfbriviste.jumbo.com>  
Lieu : Parc des Perrières à Brive

## ESCRIME

### CERCLE D'ESCRIME DE BRIVE (CEB)

Activité : Permettre à tous de découvrir et pratiquer l'escrime dans le respect du règlement FFR et FIE.  
Adresse : 36 bis RUE NOEL BOUDY  
19100 BRIVE

Tél : 06.03.15.70.70  
Mail : [virginiemaury.escrimebrive@gmail.com](mailto:virginiemaury.escrimebrive@gmail.com)

## FOOTBALL

### ASB SPORTIVE BRIVISTE (ASSOCIATION)

Activité : Pratique de l'éducation physique et des sports dont le football  
Adresse : 25 RUE INGENIEUR BRASSAUD - 19100 BRIVE  
Tél : 06.87.51.97.77  
Mail : lachaud.veflo@orange.fr  
Lieu : Stade Roger Nayrac, rue Pierre Chaumeil.

### ASPO FOOTBALL

Adresse : RUE LEONCE BOURLIAGUET  
19100 BRIVE  
Tél : 05.53.51.47.53/06.66.91.08.68  
Mail : [contie.philippe@orange.fr](mailto:contie.philippe@orange.fr)  
Site : <http://aspo-brive.footeo.com>  
Lieu : Stade Gaëtan Devaud, avenue léonce Bourliaguet à Brive

## HANDBALL

### HANDBALL BRIVE CORRÈZE

Adresse : 122 RUE PIERRE CHAUMEIL  
19100 BRIVE  
Tél : 05.55.24.02.57  
06.29.59.06.67  
Mail : [hbcprivehand@aol.com](mailto:hbcprivehand@aol.com)  
Site internet : <http://www.handballbrivecorreze.com>



**Avez vous déjà songé à ce que vous faites endurer quotidiennement à vos pieds ?  
Être bien chaussé en étant bien conseillé, c'est primordial pour votre santé.**

**MLK SPORTS le Spécialiste de la Chaussure Confortable**

**Un choix de 300 Modèles de chaussures à votre disposition**

**Pour Marcher, Courir, Travailler, ou simplement se promener...**

**En évitant les douleurs aux pieds, aux articulations, ou au dos.**

**Prenez soin de Vous..., MLK SPORTS prend soin de Vos Pieds !**



72 av. de la Libération - 19360 MALEMORT - Tel: 05.55.17.24.02

## NATATION

## NAGEURS DE BRIVE CNB

Adresse : 8 AV ANDRE JALINAT  
19100 BRIVE  
Tél : 07.82.92.96.39/05.55.18.95.17  
Mail : contact@cnbrive.fr  
Site : <http://www.cnbrive.fr>

## RUGBY

## ASPO RUGBY

Adresse : RUE LEONCE BOURLIAGUET  
19100 BRIVE  
Tél : 07.50.15.94.30  
Mail : franck.beauchamps@live.com  
Site : <http://www.aspo-brive-rugby.com>  
Lieu : Stade Gaëtan-Devaud à Brive  
Horaires : Le mardi, le mercredi, le jeudi et le vendredi de 18h à 20h30  
le samedi de 10h à 12h  
Président : BEAUCHAMPS Franck

## CABL RUGBY ASSOCIATION

Adresse : 116 AV AVENUE DU DR  
JEAN DUPUY - 19100 BRIVE  
Tél : 05-55-74-96-50/07.87.48.55.15  
Mail : benoit.robert@cabrive-rugby.com  
Site : <http://www.cabcl-association.com>  
Lieu : Plaine des Jeux des Bouriottes et annexe du Stadium Municipal.  
Horaires : Renseignements auprès du secrétariat, du lundi au jeudi, de 8h30 à 12h30 et de 13h30 à 17h et le vendredi de 8h à 13h

## SASP CABCL

116 AV DU 11 NOVEMBRE 1918  
19105 BRIVE  
Tél : 05-55-74-20-14/06.81.07.17.52  
Mail : dominique.antoni@cabrive-rugby.com  
Site : <http://www.cabrive-rugby.com>  
Lieu : 116, avenue du 11 Novembre

## TENNIS

## ASPO BRIVE SECTION TENNIS

Adresse :  
22 AV LEONCE BOURLIAGUET  
19100 BRIVE  
Tél : 05.55.88.07.90/06.25.40.50.79  
Mail : 59190014@fft.fr

## C.A.B TENNIS

Adresse : 114 AV AVENUE DU DR  
JEAN DUPUY - 19100 BRIVE  
Tél : 05.55.24.34.70/06.64.22.73.07  
Mail : cabtennis@bbox.fr  
Site : <http://https://cabtennis.wixsite.com/19100>  
Lieu : 114, avenue du 8 mai 1945

## SPORTBIKE, votre magasin de vélo en Corrèze (19)

Sport Bike - Brive la Gaillarde est une entreprise artisanale, créée en 1993.

**Acteur local incontournable** du cycle en Corrèze.

Nous sommes spécialisés en vélos de route, VTT, Vélo à assistance électrique VAE avec un service atelier / positionnement. Nos marques **Specialized**, **Moustache Bikes**, **Haibike**, offrent une large gamme qui pourra répondre à vos demandes et besoins. Venez nous rendre visite. À très vite chez Sport Bike !

**Contact** : 72 av. de la Libération - 19360 MALEMORT-SUR-CORRÈZE  
05.55.92.23.96 - sportbike19@hotmail.fr - [www.sportbike.fr](http://www.sportbike.fr)



# LE COIN DES gourmands

© Shutterstock

# LES marchés DE BRIVE

Le marché est une institution qui ne date pas d'aujourd'hui et c'est sûrement ce qui lui confère cette ambiance si particulière dans laquelle il fait bon de se retrouver. Interdit de mettre un pied en terres gaillardes sans passer par un de ses nombreux marchés. Vous n'avez pas d'excuses : il y a en a toute la semaine ! Alors... à vos marques, prêts, PANIERS !!!

## LE MARDI MATIN

Rendez-vous à Brive, sous la Halle Georges Brassens, pour un marché alimentaire 100% gaillard. « Au marché de Brive-la-Gaillarde », comme le chantait le célèbre Brassens, on trouve de quoi remplir son frigo et concocter de bonnes salades bien fraîches pour l'été. Produits issus tout droit des jardins de nos producteurs locaux, de quoi ravir vos papilles !

## LE MERCREDI MATIN

Direction Larche et son marché qui regorge de produits plus frais les uns que les autres. C'est dans une ambiance conviviale que vous allez remplir vos paniers !

## LE JEUDI MATIN

On revient sur Brive pour son deuxième marché de la semaine (sous la Halle Brassens. Moins conséquent mais toujours autant agréable ! De quoi faire le plein d'énergie et de vitamines. Donzenac vous invite dans son petit marché pour goûter quelques spécialités du terroir et vous approvisionner de fruits et légumes récoltés à la fraîche.

## LE VENDREDI MATIN

On se retrouve à Allasac.

## LE SAMEDI MATIN

Retour sur Brive pour son marché le plus important de la semaine. Textile et alimentaire se mêlent pour dégager une ambiance chaleureuse ! Découvrez le marché par le « Livre du Marché », un magnifique recueil de photos noir et blanc d'un marché 100% terroir.

## LE DIMANCHE MATIN

Vous avez le choix ! Rendez-vous au fameux marché d'Objat, le plus important de la Basse-Corrèze, qui vous accueille dans le bourg et sous la halle, toujours en musique. Alimentaire et textile s'y retrouvent ! L'occasion pour les visiteurs de flâner, de se rencontrer et pour les plus habitués d'échanger des nouvelles de la famille.

Il y a aussi Malemort-sur-Corrèze qui est un marché créé récemment et qui est en pleine expansion, Cublac, Saint-Pantaléon-de-Larche, Varetz : que de beaux marchés qui vous attendent pour un moment de partage et pour bonder vos cabas de bonnes choses.



# NOS PAGES gourmandes



## BISTROT BERGAMOTE

C'est dans un cadre chaleureux et cosy que Mylène et Arnaud vous accueillent pour vous faire découvrir leur passion pour la cuisine italienne (pizzas maison, pâtes fraîches maison, vins, charcuteries, etc...)

Notre cuisine est faite maison à partir de produits frais, locaux (hormis les produits italiens) et bio (farine, oeufs, café, etc...). Le Bistrot Bergamote s'inscrit dans une démarche éco-responsable et a été distingué par le label Ecotable. Notre point d'honneur, vous faire partager un moment agréable, convivial et gourmand !

Salle climatisée, petite salle privée, terrasse et parking sont à votre disposition.

Réservez recommandée.

**Adresse :** 84, avenue Honoré de Balzac - 19360 Malemort

**Téléphone :** 09 83 99 26 02

**Site :** <https://bistrot-bergamote.eatbu.com>



## DELL'PIZZ

Gaétan vous propose ses pizzas à emporter, cuites au feu de bois, généreuses et préparées avec des produits frais de bonne qualité.

La pâte à pizza fraîche, préparée avec de l'huile d'olive, est entièrement réalisée par nos soins sur place de façon artisanale et boullée à la main.

Spécialités maison sur commande.

Ouvert toute la semaine.



Toute la Team «**MYTHIC BURGER**» vous régale de ses recettes exclusives de burgers en livraison, à emporter ou sur place. Mythic Burger propose des Burgers de qualité et originaux qui mêlent le goût des bons burgers américains et le savoir-faire de notre gastronomie française. Nos ingrédients de qualité sont rigoureusement sélectionnés : une viande de bœuf fraîche 100% française et de sélection bouchère et des frites fraîches croustillantes. Tous nos généreux burgers sont préparés à la demande pour un goût authentique et une fraîcheur toujours préservée. Pour surprendre les gourmands nous développons des recettes originales de burgers en édition limitée qui changent tous les 2 mois. Vous trouverez en plus de nos burgers : salades, grignotages, desserts et glaces gourmandes.



**Alimentation biologique**

**BRIVE-LA-GAILLARDE**  
www.biocoop-brive-laroche.fr

**MALEMORT-SUR-CORRÈZE**  
www.biocoop-malemort.fr  
f Biocoop Pays de Brive

**TULLE**  
www.biocoop-tulle.fr

## BIOCOOP

Nous sommes heureux de vous accueillir dans nos magasins Biocoop de Brive, Malemort-sur-Corrèze et Brive.

Nous y proposons une bio exigeante et éthique, conformément aux valeurs défendues par Biocoop.

Vous y trouverez notamment :

- les produits de plus de 70 PRODUCTEURS bio locaux,
- un rayon VRAC, avec plus de 200 références,
- un rayon FROMAGE à la coupe,
- un rayon BOUCHERIE avec de la viande bio locale.

### Biocoop BRIVE :

Rue Robert Margerit - ZAC DU MAZAUD  
Tél. 05 55 92 58 17

### Biocoop Malemort-sur-Corrèze :

Route de Tulle - 57 Avenue de la Libération  
Tél. 05 55 87 42 11

### Biocoop Tulle :

12 quai de la République  
Tél. 05 55 20 10 55



**deNeuville**  
Chocolat français  
*La vie se doit d'être vécue avec gourmandise...*

**Chocolats De Neuville**

Centre commercial E.Leclerc 86 av Jacques et Bernadette Chirac 19100 Brive-la-Gaillarde

POUR VOTRE SANTÉ, MANGEZ AU MOINS CINQ FRUITS ET LÉGUMES PAR JOUR - WWW.MANGERBOUGER.FR

## Pour DE NEUVILLE, la vie se doit d'être vécue avec gourmandise !

Et ce chaque jour : pas besoin d'occasions exceptionnelles pour (se) faire plaisir.

Depuis plus de 130 ans, nous nous attachons à faire perdurer l'esprit gourmand et innovant de notre première chocolaterie de Neuville Saint-Rémy.



Aujourd'hui dans nos boutiques, nous transmettons l'épicurisme, la créativité et le raffinement du patrimoine français à travers nos créations. Célébrer la joie de vivre à la française est notre mission pour vous inviter à vivre des moments de pure gourmandise sans modération...

De Neuville, Vivons Gourmands.



© Shutterstock

**ERIC LAMY**  
CHOCOLATIER

5 RUE  
DE L'HÔTEL DE VILLE  
1900 BRIVE  
TEL : 05 55 18 91 26  
EMAIL :  
LACHOCOLATERIE@LAMYP  
@GMAIL.COM  
SITE INTERNET :  
WWW.  
CHOCOLATERIE-LAMY.COM

## LA CHOCOLATERIE

Du chocolat et des gourmandises aussi savoureuses que craquantes sont à retrouver à La Chocolaterie... !

Bonbons de chocolat, macarons, gâteaux de voyage, confiseries, biscuits, sorbets et crèmes glacées... Le tout de fabrication 100% maison !

Vous pouvez également vous évader pendant une matinée grâce à nos ateliers pour adultes organisés dans notre laboratoire... !

Sans oublier notre salon de thé où vous pouvez déguster boissons, biscuits, pâtisseries, crèmes glacées, sorbets... Des gourmandises à n'en plus finir !

Soyez gourmands !

5 rue de l'Hôtel de Ville  
www.chocolaterie-lamy.com



*Charcuterie*  
*Local*  
**Boucherie**  
**Des Beaux**  
**Vallons**  
*Traiteur*  
*Daucier*  
*Artisan*

*Léa et Mathieu*  
**05.55.24.05.21**

**22, rue Lieutenant Colonel Farro**  
**19100 Brive la Gaillarde**

## BOUCHERIE DES BEAUX VALLONS

La boucherie des Beaux Vallons vous propose des viandes régionales et des charcuteries faites maison. Bœuf, veau, porc issu de la production familiale (GAEC des Beaux Vallons).

Venez également découvrir nos plats du jour à emporter, fabriqués tous les jours pour régaler vos papilles.

L'équipe de la boucherie vous accueille du mardi au samedi.

22, rue Lieutenant Colonel Farro  
19100 Brive la Gaillarde  
Tél. 05 55 24 05 21



© Shutterstock



Halle Gaillarde  
Place Maréchal de Lattre de Tassigny  
BRIVE-LA-GAILLARDE  
☎ 05 87 49 56 03  
contact@carlier-cuisinier-traiteur.fr  
<http://carlier-cuisinier-traiteur.fr>

## CARLIER CUISINIER TRAITEUR

**Goûtez aux saveurs d'ici et d'ailleurs, au travail comme à la maison**

Parce que la vie moderne est parfois trépidante, Carlier Cuisinier Traiteur vous offre un intermède gastronomique et savoureux.

Implanté au centre de Brive-la-Gaillarde dans la nouvelle halle alimentaire, notre magasin propose chaque jour des menus frais et variés.

Découvrez nos plats à emporter pour une pause gourmande ou un déjeuner sur le pouce.

Commandez et faites-vous livrer pour recevoir vos amis en toute tranquillité.

Carlier Cuisinier Traiteur, une solution simple pour mieux manger chaque jour de la semaine ou du week-end !



BRIVE  
pratique

© Shutterstock

# Venir À BRIVE

## EN AVION

### ■ Aéroport Brive Vallée de la Dordogne :

[www.aeroport-brive-vallee-dordogne.com](http://www.aeroport-brive-vallee-dordogne.com)

Tél. 05 55 22 40 00

4 vols réguliers vous sont proposés au départ de l'aéroport de Brive Vallée de la Dordogne

- PARIS Orly - AJACCIO

- LONDRES Stansted - PORTO

## EN TRAIN

### Depuis :

■ Paris : 4h

■ Clermont-Ferrand : 4h

■ Bordeaux : 2h30

■ Toulouse : 2h15

Avec Intercités, profitez chaque jour de 8 A/R depuis Paris. Aller simple à partir de 15 €\*  
 (\*Offre soumise à conditions, renseignez-vous sur [www.sncf.com/mfrtrainsintercites](http://www.sncf.com/mfrtrainsintercites))

## EN VOITURE

■ Paris : 480 km - autoroute A20

■ Toulouse : 200 km - autoroute A20

■ Bordeaux : 200 km - autoroute A89

■ Clermont-Ferrand : 180 km - autoroute A89

■ Lyon : 360 km / autoroute A89

### Sorties Autoroutes :

■ n°48-49 pour Allasac-Ussa /

■ n°50-51 Brive centre

■ n°52 Turenne-Noailles

■ n°53 Aéroport Brive Vallée de la Dordogne

## EN BUS

■ Paris-Brive toutes les nuits

■ Lyon-Brive tous les jours

■ Toulouse-Brive tous les jours

■ Bordeaux-Brive tous les jours, deux compagnies.

De même depuis Grenoble et Clermont-Ferrand.

Toutes ces infos sont constamment mises à jour sur :

[www.goeuro.fr/vers\\_brive-la-gaillarde.com](http://www.goeuro.fr/vers_brive-la-gaillarde.com)

FAITES  
GRANDIR  
VOTRE ÂME  
D'ENFANT !

Les  
Jardins  
de  
Colette

VARETZ,  
10 MN DE BRIVE

lesjardinsdecolette.com



# Stationner À BRIVE

## GRATUITÉ

**30 mn en surface et 2h en parkings sous barrière Churchill et 14 Juillet**

La municipalité a opté pour l'établissement de 2 zones de stationnement payant assujetties chacune à une tarification.

Sur tout ce domaine payant, c'est la fin des emplacements 20 minutes matérialisés en rouge, au profit de la généralisation en zone rouge de 30 minutes gratuites, par jour et par véhicule. Soit 700 places qui bénéficient de cette gratuité. De quoi faciliter les courses rapides.

La gratuité ira même jusqu'à 2 heures pour les parkings sous barrière Churchill et 14 Juillet.

## RÉSIDENTIEL ET ACTIF

L'extension de la zone payante nous a permis de répondre à une demande qui émergeait systématiquement au conseil de quartier : la possibilité d'un stationnement résident, car beaucoup d'habitants du centre n'ont pas de garages. Un stationnement actif pour ceux venant travailler en centre ville a aussi été mis en place.

## PARKINGS SOUTERRAINS

- Parc de la Guierle : 1 200 places
- Parc Thiers : 485 places

Ouverts du lundi au vendredi de 7h à 20h, le samedi de 6h30 à 20h.

Fermés les dimanches et jours fériés.

**Gratuit** : la 1ère 1/2 heure, de 12h à 14h tous les jours, le samedi toute la journée.

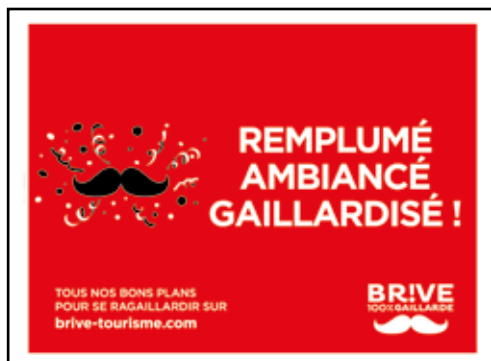

# Démarches ADMINISTRATIVES

## NAISSANCE

### DÉCLARATION DE NAISSANCE

S'adresser au service de l'état civil de la mairie du lieu de naissance, muni du livret de famille, d'une pièce d'identité et d'un certificat d'accouchement délivré par le médecin, dans les 3 jours suivant la naissance.

### OBTENIR UN EXTRAIT D'ACTE DE NAISSANCE

Compte tenu des nombreuses demandes, le service de l'Etat Civil s'efforce de traiter votre demande dans un délai de 48h. L'acheminement par la poste est de 4 jours minimum. Vous recevrez l'acte par courrier gratuitement à votre domicile dans un délai minimum de 7 jours (moyenne généralement constatée).

## MARIAGE

### DÉMARCHES EN VUE D'UN MARIAGE

S'adresser à la mairie du lieu de mariage, service de l'état-civil, pour fixer la date et l'heure du mariage et retirer un dossier à constituer.

## IDENTITÉ

**Attention** : le service de l'état civil ne peut fournir que des actes établis sur la commune de Brive.

### OBTENIR CARTES D'IDENTITÉS ET PASSEPORTS

Le Service des Cartes Identités et Passeports est situé au rez-de-chaussée de l'Hôtel de Ville. Pour demander une carte d'identité, prendre rendez-vous soit à l'accueil de la mairie, soit par tél. au 05 55 92 39 39.

Au jour et à l'heure convenue, se rendre en mairie avec les originaux et les photocopies

de toutes les pièces justificatives nécessaires et obligatoires.

Les pièces justificatives nécessaires dépendent de la situation : majeur ou mineur, première demande ou renouvellement, possession (ou non) d'un passeport...

La carte d'identité d'une personne majeure est valable 15 ans, celle d'un enfant mineur est valable 10 ans.

### A l'Hôtel de ville :

Les dépôts de dossiers de passeports, les remises de passeports et les dépôts de dossiers de cartes d'identité se font uniquement sur rendez-vous pendant les horaires d'ouverture. Pour obtenir un passeport biométrique, il faut prendre un rendez-vous à l'accueil ou par téléphone.

Au jour et à l'heure convenue, se rendre en mairie avec les originaux et les photocopies de toutes les pièces justificatives nécessaires et obligatoires.

Les documents dépendent de la situation : majeur ou mineur, première demande ou renouvellement, possession (ou non) d'une carte d'identité sécurisée...

### En mairie annexe :

Les dépôts de dossiers de cartes d'identité se font sans rendez-vous aux horaires d'ouverture de la mairie annexe. Il n'y a pas d'instruction de dossier passeport ou de remise de passeport. Le dépôt de demande s'effectue sans rendez-vous.

Pour demander une carte d'identité, il faut se rendre à la Mairie Annexe de Tujac avec les originaux et les photocopies de toutes les pièces justificatives nécessaires et obligatoires. Les pièces justificatives dépendent de la situation : majeur ou mineur, première demande ou renouvellement, possession (ou non) d'un passeport... La remise de carte d'identité s'effectue sans rendez-vous.



# Shopping



© Shutterstock

## G C C, une institution à Brive !

Depuis quatre générations, le magasin Groupement de la chaussure du centre (GCC) vous propose au cœur de la ville un très grand choix de chaussures dans les meilleures marques du moment.

Avec ses quatre espaces de vente (enfants, femmes, hommes et sport ville) vous y découvrirez l'endroit idéal pour bien chausser toute la famille, «du bébé au pépé » cela pourrait être notre slogan.

Il vous sera proposé une gamme de modèles dans des styles décontractés, habillés, confortables, pantoufleurs, originaux ou branchés, il y en a pour tous les goûts !

Pour vous aider et mieux vous servir, vous serez épaulés par un personnel de spécialistes qui vous prodiguera ses meilleurs conseils, c'est tellement important surtout pour les enfants que l'on voit souvent très mal chaussés.

Le souci d'un très bon rapport qualité prix est une de nos préoccupations majeure en proposant un service après-vente chaque fois que cela est nécessaire.

Pour mieux vous accueillir, nous vous proposons une plage d'ouverture optimale du lundi au samedi de 9 heures à 19 heures en journées continues.

**Pour chausser toute la famille  
c'est le pied !**

Femmes  
Sport  
Ados...

Enfants  
Bébés  
Hommes

**Groupement Chaussure du Centre**

1 r. du perron  
& 4 r. du Dr. Massénat  
19100 Brive-Centre

Ouvert en journées continues  
du lundi au samedi de 9h à 19h



# Santé & BIEN-ÊTRE



**PRODUITS DE QUALITÉ  
À BASE DE CBD  
sur place ou en livraison  
partout en France.**

36 avenue Jean-Jaurès, 19100 Brive-la-Gaillarde  
Tél. 05 87 01 07 81  
[www.latavernedufumeur.fr](http://www.latavernedufumeur.fr) - [La taverne du fumeur](#)



## LA TAVERNE DU FUMEUR

Retrouvez dans notre magasin de CBD, ou dans notre boutique en ligne, des centaines de références au chanvre et au CBD : huiles, gélules, cosmétiques, résines, alimentation et bien d'autres ! Une experte est à votre écoute pour vous conseiller au plus juste pour votre futur achat.



**AMBULANCES BUGREAT**  
20, rue César-Geoffray  
BRIVE-LA-GAILLARDE

AMBULANCES  
V.S.L.  
TAXI

regulation@ambulancesbugreat.com  
**Tél. : 05 55 24 00 00**



## AMBULANCES BUGREAT, RÉSEAU HARMONIE AMBULANCE

La SAS Maison Bugeat est une entreprise Familiale, à votre service depuis 4 générations sur Brive (créée en 1984). Nous Sommes à votre écoute 24h/24, et 7j/7 et ce tous les jours de l'année. Pour plus de renseignements n'hésitez pas à nous contacter : 05.55.24.00.00 ou [regulation@ambulancesbugreat.com](mailto:regulation@ambulancesbugreat.com)



## Mme Cennet ARAS

Magnétiseuse  
Bioénergéticienne  
Radiesthésiste  
Lithothérapeute  
Bien-être animal

Rdv uniquement par téléphone au

**06 70 97 32 41**

[www.medium-magnetiseur-brive.fr](http://www.medium-magnetiseur-brive.fr)

Une bonne séance de magnétisme apporte bien-être et sérénité

Consultation à domicile et au cabinet

17 av. Léonore Bourlaquet 10090 Méronat sur Coiron



## Mme Cennet ARAS

Une bonne séance de magnétisme apporte du bien-être au corps et au moral en ces temps difficiles.

Par imposition des mains permet de soulager en harmonisant le corps accompagné du pendule.

Les propriétés sont connues depuis l'antiquité, donc les bienfaits sont de soulager les maux physiques, psychiques, stress, fatigue chronique, eczéma, maladies de peau, troubles digestifs, douleurs post chimiothérapie et radiothérapie, brûlures, migraines, insomnies, anxiété.

*Ma Rencontre*  
07 85 21 17 84  
[www.marencontreserieuse.fr](http://www.marencontreserieuse.fr)

**MARRE D'ETRE SEUL (E) ?**  
*L'agence MA RENCONTRE est une alternative aux sites de rencontres*

Agence à taille humaine

**Exclusivement réservée :**

- Aux personnes célibataires, veuves ou divorcées (justificatifs à l'appui)
- A la recherche d'une rencontre sincère
- Agées de 40 ans (voire moins) à 80 ans (et plus)

3 rue du Civoire - 19100 Brive (sur rdv)

## AGENCE RASSURANTE, A TAILLE HUMAINE

Avec ses 21 ans d'expérience, Carine Valou est une spécialiste reconnue de la mise en relation entre célibataires sérieux.

Son agence « MA RENCONTRE » crée un véritable engouement parce qu'elle propose ce que les sites de rencontres ne sauront jamais faire : elle vérifie les profils, rencontre toutes les personnes qui la sollicitent, propose une écoute attentive, conseils, suivis réguliers et respecte au plus près les critères demandés.

A contrario des sites de rencontres, uniquement des personnes libres, sincères dans leur démarche. De nombreuses personnes ayant tentées l'aventure en ligne en reviennent blasées, découragées et finissent par douter des relations amoureuses, voire même manquer de confiance au sexe opposé ».

Elle sera votre seule interlocutrice, vous orientera vers la personne susceptible de vous convenir...et ceux ne sont pas les dizaines de couples heureux qui diront le contraire.

Rencontrer une personne sérieuse dans votre région est donc possible.

# Glass & Wash

**Vous devez remplacer  
votre *Pare-Brise* ?**

**Franchise +  
2 pneus OFFERT**

**POUR TOUT REMPLACEMENT DE**

## **PARE-BRISE**

- ✓ **Toutes marques et assurances**
- ✓ **Calibrage capteur et caméra**
- ✓ **Aucune avance de frais**
- ✓ **Démarches faites pour vous**
- ✓ **Véhicule de prêt gratuit**

*Faites confiance à votre spécialiste tous vitrages*

# Glass & Wash

**Prenez rendez-vous au 06 17 12 86 50**

# Auto



**Le réseau GLASS & WASH** se distingue par une double activité avec le vitrage et l'esthétique automobile. Un positionnement unique qui dynamise ce réseau. Le client bénéficie d'une offre unique pour le remplacement de son pare-brise, le nettoyage de sa voiture ou les deux pneus offerts.

**GLASS & WASH** est membre de la Fédération française des réparateurs esthétiques automobiles.

Nous réalisons des nettoyages professionnels, en remettant les voitures dans leur état d'origine. Notre professionnalisme et notre souci des détails ont permis de gagner la confiance de nombreux partenaires concessionnaires, revendeurs qui nous confient leur véhicules avant la vente. Il ne s'agit pas d'un nettoyage superficiel mais bien en profondeur avec le désincrustage des moquettes, l'attention aux boutons ou aux rails de sièges. Nous travaillons également pour les institutionnels qui ont une flotte de véhicules, pour les loueurs et de nombreuses entreprises.

Pour élargir notre gamme de service, nous avons créé une Formule classique qui comprend un nettoyage professionnel mais moins approfondi. Elle intéresse davantage les particuliers dans l'entretien régulier de leur véhicule et est disponible à partir de 50 euros.

Nous avons aussi un service dédié pour le polissage et lustrage carrosserie mais aussi pour la protection des peintures que ce soit en céramique ou en PPF.



**GARAGE DES ROSIERS** c'est une équipe parfaitement formée et des équipements de pointe qui vous assurent des prestations de qualité à un prix raisonnable, sur toutes les marques de véhicules. Notre priorité ? Votre satisfaction.

Le garage des Rosiers vous propose des prestations de mécanique et carrosserie.

Entretien courant, pneumatiques, courroie de distribution, vidange boîtes de vitesses automatiques, contrôle géométrie, remplacement de pare-brise.

**Horaires :** lundi au vendredi 8h à 12h et 14h à 18h

# Habitat

## GCA GROUPEMENT CORRÉZIEN

Courtier en assurances depuis plus de 15 ans, nous vous proposons une étude complète de vos contrats d'assurance et ce sans engagement de votre part.

Notre domaine d'intervention est :

- Le particulier : assurances auto, habitation, santé, prévoyance, assurance de prêt, placement.
- Le professionnel : flotte automobiles, multirisques et responsabilités professionnelles, santé collective et individuelle, collective et prévoyance.

2, rue Bonis Bonal - 19107 Brive-la-Gaillarde  
Tél. 05 55 86 09 09 - gca@courtage19.fr

## JEAN-MICHEL LASCAUX

### IMMOBILIER

Agence de gestion – syndic - transaction

Nous nous tenons à votre disposition pour louer, vendre, acheter ou réaliser une estimation de votre bien immobilier.

Notre équipe réactive et expérimentée vous accompagnera dans toutes les étapes de votre projet.

Dans le cadre de la mise en vente de votre bien, nous vous définissons le plus juste prix en procédant à une étude comparative de marché qui tient compte des caractéristiques spécifiques de votre bien et de la tendance du marché local.

JEAN-MICHEL  
LASCAUX  
IMMO

23 boulevard Anatole France - 19100 BRIVE  
05 55 84 38 36 - 06 25 51 23 83  
jean-michel.lascaux@orange.fr  
lascaux-immobilier.com



GCA  
Groupeement Corrézien  
d'Assurances



2, rue Bonis BONAL – B.P. 563  
19107 BRIVE CEDEX  
05 55 86 09 09  
gca@courtage19.fr

S.A.R.L. de courtage au capital de 100 096 € - R.C.S. BRIVE B 393 645 734  
(Garantie financière et Responsabilité Civile Professionnelle conforme aux art. L530.1 et L530.2 du Code des Assurances) - N°ORIAS : 07002875.

## IRRIJARDIN

Un projet Piscine, Spa ou Arrosage ?

Les spécialistes Irrijardin vous conseillent et vous accompagnent tout au long de votre projet.

Irrijardin vous propose également une large sélection de produits pour l'entretien et l'équipement de votre piscine ou de votre spa : chimie, couvertures de protection, pompes à chaleur, éléments de filtration, traitements automatiques, piscines hors sol...

Vous trouverez également tout ce dont vous aurez besoin pour votre arrosage de jardin : arrosage goutte à goutte, pompes d'arrosage, pièces détachées...



irriJardin  
PISCINE • SPA • ARROSAGE

14 Av. du Capitaine Fernand Taurisson  
19360 Malemort  
Tél. 09 64 25 02 12



**BEYSSEN**  
i m m o b i l i e r

**TRANSACTIONS - ESTIMATIONS**  
**GESTION - LOCATION**

*43, avenue Jean-Jaurès / 19100 BRIVE*  
*Tél. 05 55 24 21 33 / [immobilier.beyssen@orange.fr](mailto:immobilier.beyssen@orange.fr)*  
*[www.beyssen-immobilier.fr](http://www.beyssen-immobilier.fr)*



**L'AGENCE BEYSSEN IMMOBILIER** est depuis 1979 au service de ses clients - acquéreurs, vendeurs, bailleurs ou locataires - à qui tous les collaborateurs accordent une vraie attention.

L'agence familiale a bâti sa réputation sur le conseil. Les collaborateurs, des passionnés aux compétences commerciales, financières et juridiques affirmées, écoutent, analysent vos attentes et proposent des solutions en adéquation avec chaque situation. Des prestations quasi sur mesure en fonction des besoins exprimés !

Que ce soit pour l'achat, la mise en vente, la recherche de location ou la gestion locative, toute l'équipe de l'agence vous accompagne efficacement et en toute convivialité dans vos démarches.



**Pierres & Gestion**

*Votre agence immobilière à Brive-la-Gaillarde*

**LOCATION / GESTION / TRANSACTION**

**05 55 74 48 48**

4, avenue Président Roosevelt  
19100 Brive-la-Gaillarde

[www.pierresetgestion.fr](http://www.pierresetgestion.fr)  
f Pierres et Gestion



## **PIERRES ET GESTION**

Détendez-vous et confiez vos biens à Pierres et Gestion. Son équipe expérimentée, professionnelle et attentive à vos attentes ! L'activité de gérance et de location sur Brive et sa région, mais aussi Paris, Antibes... L'activité de transaction, vente de biens de ville, en campagne, corps de ferme à faire revivre, investissements locatifs, terrains à bâtir sur Brive et ses environs.

A chaque bien son acquéreur ! Une seule condition à cela : une estimation à sa juste valeur. C'est le gage d'une transaction réussie et de la satisfaction des clients.

Pierres et Gestion : votre partenaire en toute tranquillité.



**YD**  
Distribution

**CONTRÔLE ET RÉGULATION  
DES NUISIBLES**

**DÉRATISATION** *Souris, rats, loirs...*  
**DÉSINSECTISATION** *Frelons, guêpes, blattes...*

**TRAITEMENT DES BOIS  
ET DES CHARPENTES**  
*Capricorne, vrillettes...*

SUD OUEST PEST CONTROL

## YD DISTRIBUTION

### SUD OUEST PEST CONTROL

2 sociétés locales dites «3 D» pour répondre aux besoins des professionnels et des particuliers face aux «nuisibles».

#### Nos domaines d'activités :

- La dératatisation : les rongeurs peuvent s'introduire au sein de votre habitation ou de vos locaux professionnels et causer des dégâts. Nous mettrons en avant notre expertise pour trouver une solution adaptée (traitements curatifs ou contrat annuel).
- La désinsectisation : nous intervenons concernant des problématiques d'infestation de blattes, puces, mouches, chenilles processionnaires... mais aussi, lorsqu'il s'agit de nids de frelons, guêpes ou d'essaim d'abeilles.
- Le traitement des bois et des charpentes du bâti contre les parasites.

#### Nos valeurs :

- satisfaire nos clients par la mise en place d'interventions de qualité ;
- prendre en compte l'impact environnemental.

#### Nos coordonnées :

Contactez-nous pour toutes demandes au  
07 88 94 88 78 ou 07 89 24 24 60  
par mail : sudouestpestcontrol@orange.fr  
yadujardin@gmail.com

**LSI**  
LA SÉCURITÉ INTELLIGENTE

ALARME INTRUSION  
TÉLÉSURVEILLANCE  
VIDÉOSURVEILLANCE  
CONTRÔLE D'ACCÈS

06 20 30 41 70  
henrands@gmail.com

NOUAPÔLE  
ZAC de la Née  
2, rue des Prêtres  
19040 Brive-la-Gaillarde

## LSI

### LA SECURITE INTELLIGENTE

Expert depuis plus de 30 ans dans le domaine de la sécurité des biens et des personnes : analyse, conseil, installation et maintenance».

Découvrez l'ensemble de leurs solutions de sécurité étudiées et conçues pour répondre aux attentes de leurs clients professionnels et particuliers.

A chacun de vos besoins de surveillance et de sécurité correspond une technologie de sûreté : détection intrusion, vidéosurveillance, contrôle d'accès, télésurveillance.

**PROFESSION  
MENUISIER**  
depuis 1979

*Vos voisins  
nous font confiance!*

**Agence BRIVE-LA-GAILLARDE**  
30, avenue Ribot - 19100 Brive-la-Gaillarde  
Tél. 05 55 86 91 13  
Professionmenuisier.fr

## PROFESSION MENUISIER

Madame, Monsieur,

Bénéficiez vous aussi d'un **devis gratuit et sans engagement**.

Avec **PROFESSION MENUISIER**, c'est bénéficier de **conseils**, du **savoir-faire** d'une entreprise **présente** sur votre région **depuis 1986** spécialisée dans la **rénovation** et l'**amélioration de l'habitat**.

Contactez-nous, nous sommes à votre écoute et à votre service.



  
CORREZE  
Habitat



**LOUER UN LOGEMENT  
DEVENIR PROPRIÉTAIRE**

**AGENCE DE BRIVE**  
Le Jardanel - Route de la Rochelle  
19270 DONZENAC  
**05 55 29 55 30**  
brive@correzehabitat.fr  
[www.correzehabitat.fr](http://www.correzehabitat.fr)

Votre partenaire privilégié pour  
construire votre projet de vie

**MAISON  
de la  
LITERIE®**

**Matelas - Sommiers  
Linge de lit - Accessoires**



*Du lundi après-midi au samedi  
de 9h30 à 12h et de 14h à 19h*

53 rue Alphonse Daudet  
Parc Commercial du Moulin  
19360 Malemort-sur-Corrèze

**05 55 92 07 44**  
mdl19@orange.fr

## **CORRÈZE HABITAT** *Antenne de Brive*

Le Jardanel - Route de la Rochette - 19270 DONZENAC  
Ouverture au public : du lundi au vendredi de 8h30 à  
12h et de 13h30 à 16h30 sauf le vendredi de 8h30 à 12h  
et de 13h30 à 16h  
Tél. : 05 55 29 55 30 - E-mail : brive@correzehabitat.fr

Les + de Corrèze Habitat :

- Aucun frais de dossier,
- Aucun frais d'agence,
- Aucun frais de dépôt de garantie,
- Un loyer payable à terme échu,
- Un service d'accompagnement pour constituer votre dossier d'aide au logement,
- Entretien des équipements inclus dans votre contrat de location,
- Mutation possible au sein du parc de Corrèze Habitat en fonction de l'évolution de votre situation personnelle.

Consultez également toutes les offres de location et de vente sur [www.correzehabitat.fr](http://www.correzehabitat.fr)

## **MAISON DE LA LITERIE**

**L'expert du sommeil à votre écoute**

**Maison de la Literie** vous invite à découvrir son nouvel espace dédié au confort de vos nuits.

Spécialiste du lit depuis 1980, **Maison de la Literie** n'a qu'une volonté : rendre accessible des literies de qualité et adaptées à chacun.

Dans votre magasin de Brive-Malemort, vous aurez le conseil et le choix parmi une large sélection de matelas et de sommiers déclinés dans tous les confort et toutes les dimensions, mais aussi dans les oreillers, les couettes, les accessoires et le linge de lit.

Pour votre satisfaction, nous privilégions le savoir-faire « Made in France ».

Du lundi après-midi au samedi de 9h30 à 12h et de 14h à 19h.

Parc Commercial du Moulin - 19360 Malemort  
Tél. 05 55 92 07 44



**Eduardo MERINO**  
**AGENT GÉNÉRAL AXA**

25 Bd Amiral Grivel - 19100 BRIVE LA GAILLARDE  
Tél. 05 55 23 73 73 - [agence.merino@axa.fr](mailto:agence.merino@axa.fr)  
ORIAS : 07 014 125

**Votre Agent Général  
et son équipe vous  
accompagnent pour  
vos besoins  
d'assurance et  
banque**



# NUMÉROS utiles

- **MAIRIE DE BRIVE**  
Place Jean Charbonnel  
Horaires : 8h30 à 12h30 et 13h30 à 17h30  
Tél. 05 55 92 39 39
- **AVF BRIVE**  
3, rue Paul-Louis-Grenier  
Tél. 05 55 23 62 82  
avfbrive@wanadoo.fr
- **HÔTEL DE POLICE**  
Tél. 05 55 17 46 00
- **POLICE ET GARDE MUNICIPALE**  
Tél. 05 55 23 79 22
- **SOS MÉDECINS**  
Tél. 05 55 20 67 67
- **CENTRE HOSPITALIER**  
3, av. du Docteur Verlhac  
Tél. 05 55 92 60 00
- **CENTRE MÉDICO-SOCIAL**  
71, bd Roger Combe  
Tél. 05 55 87 65 61
- **CLINIQUE ST-GERMAIN**  
12, bd Paul Painlevé  
Tél. 08 26 30 55 18
- **CLINIQUE DES CÈDRES**  
2, avenue du 18 juin 1940  
Tél urgences : 05 55 88 84 00  
Tél standard : 08 26 30 08 88
- **CENTRE ANTIPOISONS**  
Tél. 05 56 96 40 80
- **VÉTÉRINAIRE DE GARDE**  
Tél. 05 55 17 46 00
- **DENTISTE DE GARDE**  
Tél. 05 55 17 46 00

## NUMÉROS D'URGENCE

- **POLICE SECOURS : 17**
- **N° D'URGENCE INTERNATIONAL : 112**
- **S.M.U.R. : 15**
- **POMPIERS : 18**

## CAMPANILE

L'hôtel 2 étoiles Campanile Brive-la-Gaillarde Ouest est situé à 5 km de la gare, à 15 km de l'aéroport et à proximité des autoroutes A20 et A89.

L'hôtel est également situé à seulement 300 m d'un arrêt de bus. Pour votre séjour professionnel ou familial au sud de la Corrèze, optez pour notre établissement avec restaurant et salle de conférence !

**Horaires :** Check-in : 14h - Check-out : 12h  
Restauration du mardi au vendredi de 19h à 22h  
Petit déjeuner de 7h à 10h 7 jours/7, buffet à volonté.

Hôtel Campanile Brive La Gaillarde  
Avenue Général Pierre Pouyade  
Tél. 06 40 68 67 16 ou 05 55 86 88 55  
[www.campanile-brive-la-gaillarde-ouest.fr](http://www.campanile-brive-la-gaillarde-ouest.fr)

## AMANDINE TAXI

- Transport médical / Conventionné
  - Transport gare / aéroport
  - Transport colis
- Toutes destinations.

**Contact :** 7, rue Jules Vedrines  
Tél. 06 59 03 94 93

# GP BUREAUTIQUE

MATÉRIEL ET CONSOMMABLES INFORMATIQUES - BUREAUTIQUE  
FOURNITURES DE BUREAU - PAPIER - CLASSEMENT - MOBILIER

11, avenue du Président Roosevelt - 19100 BRIVE - Tél. 05 55 74 46 46 - Fax : 05 55 23 77 44

## Campanile <sup>☆☆</sup>



Hôtel Restaurant Brive La Gaillarde

## AMANDINE TAXI NOAILLES

Transport toutes distances  
Transport médical

SIÈGE SOCIAL : 7 RUE JULES VEDRINES

**06 59 03 94 93**

SIRET : 810 250 910 000 33

# peeks

PEEKS RÉALISE  
**VOTRE SITE INTERNET**  
COMPATIBLE TABLETTES,  
SMARTPHONES,  
ORDINATEURS PORTABLES  
ET DE BUREAU

Agence web  
Communication  
Régie publicitaire

Peeks est une  
**AGENCE WEB** qui met  
son expérience au service  
des **PME, artisans,**  
**commerçants, ou**  
**collectivités locales**

peeks déclencheur  
d'opportunités

**CONTACT@PEEKS.FR**

**01 45 72 12 19**



# ma Rencontre

07 85 21 17 84

[www.marencontreserieuse.fr](http://www.marencontreserieuse.fr)

## MARRE D'ETRE SEUL (E) ?

*L'agence MA RENCONTRE est une alternative aux sites de rencontres*

Agence  
à taille  
humaine



### ***Exclusivement réservée :***

- *Aux personnes célibataires, veuves ou divorcées (justificatifs à l'appui)*
- *A la recherche d'une rencontre sincère*
- *Agées de 40 ans (voire moins) à 80 ans (et plus)*

3 rue du Civoire - 19100 Brive (sur rdv)