ASSEMBLEE GENERALE

EXTRAORDINAIRE DU 24 JUIN 2022

Les inscrits : 344

Les présents : 105

Les pouvoirs : 82

Le chorum étant atteint l'Assemblée générale peut valablement délibérer.

L'Union Nationale des AVF a adopté de nouveaux statuts !

Notre AVF doit mettre les siens en cohérence.

Le Conseil d''Administration de l'AVF du Golfe s'est donc réuni le 1er juin 2022 et ses membres ont adopté les nouveaux statuts de l'association.

Les statuts expriment les dispositions opérationnelles de fonctionnement et doivent être soumis à l'approbation de l'Assemblée Générale Extraordinaire de l'AVF.

Le texte de ces nouveaux statuts a été joint aux convocations par courrier postal ou électronique.

Madame Michèle LE BARS, Présidente remercie les adhérents présents et leur demande s'ils ont bien pris connaissance des nouveaux statuts joints à la convocation de la présente Assemblée Générale Extraordinaire et propose de passer au vote pour approuver les nouveaux statuts :

- 2 votes : contre
- 2 abstentions

LES STATUTS SONT ADOPTES

ASSEMBLEE GENERALE ORDINAIRE DU 24 JUIN 2022

Ordre du jour

1. Rapport moral & d'activités
2. Rapport financier 2020-2021, budget prévisionnel
3. Questions diverses

1. RAPPORT MORAL ET D'ACTIVITES :

1.1. Accueil des villes françaises :

Les AVF sont des associations, loi 1901, sans appartenance politique et confessionnelle, ayant toutes adopté les mêmes statuts et la même charte.

Totalement gérées par des membres bénévoles

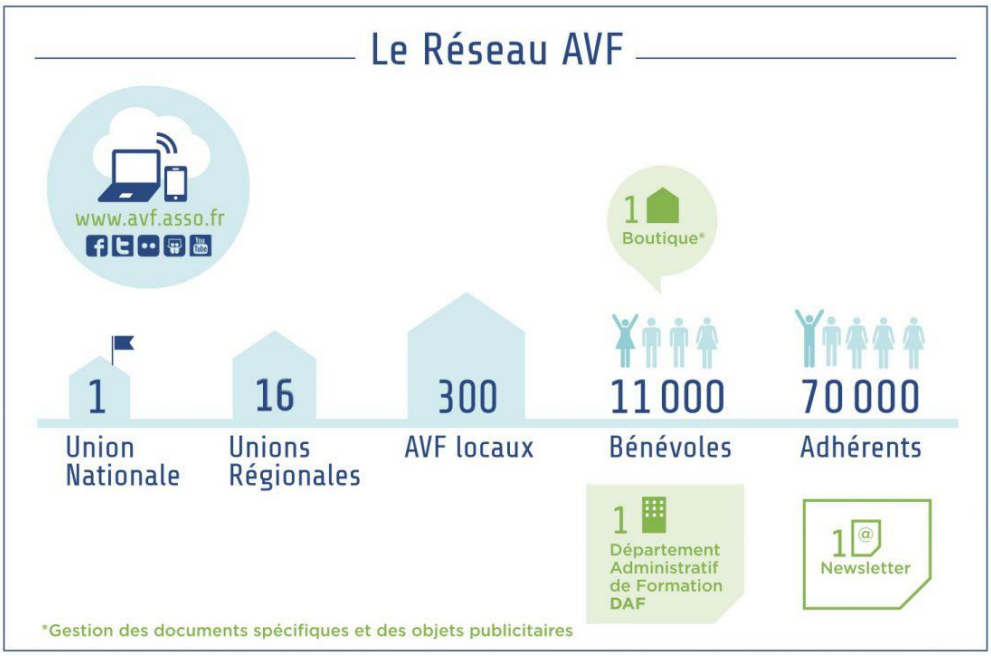

1.2. La charte

Préambule :

Les Accueils des Villes Françaises ont pour mission d'accueillir en priorité les nouveaux arrivants dans nos villes et les personnes en recherche de lien social pour favoriser la création et le développement d'un réseau relationnel.

Afin de remplir au mieux cette mission, elles sont organisées en un réseau, « le réseau des AVF» dont les fondamentaux sont repris dans la présente charte, Approuvée par l'assemblée générale de l'UNAVF. Elle est le signe de leur appartenance au réseau, et tous les membres du réseau s'engagent à la respecter, garantissant ainsi la cohésion du réseau et son efficacité.

1.3. AVF du Golfe - Baden / Nombre d'Adhérents

Années	Total adhérents	Dont nouveaux arrivants	Dont nouveaux adhérents
2021	338	31	131
2020	463	29	36
2019	477	43	50
2018	465	55	43

À JUIN 2022

Adhérents par commune : 226 Femmes – 139 hommes

COMMUNE	NB ADHERENTS
BADEN	247
LE BONO	31
PLOUGOUMELEN	22
VANNES	14
ARRADON	12
LARMOR BADEN	11
AURAY	8
PLOEREN	5
PLUNERET	4
ILE AUX MOINES	2
AUTRES	9
TOTAL	365

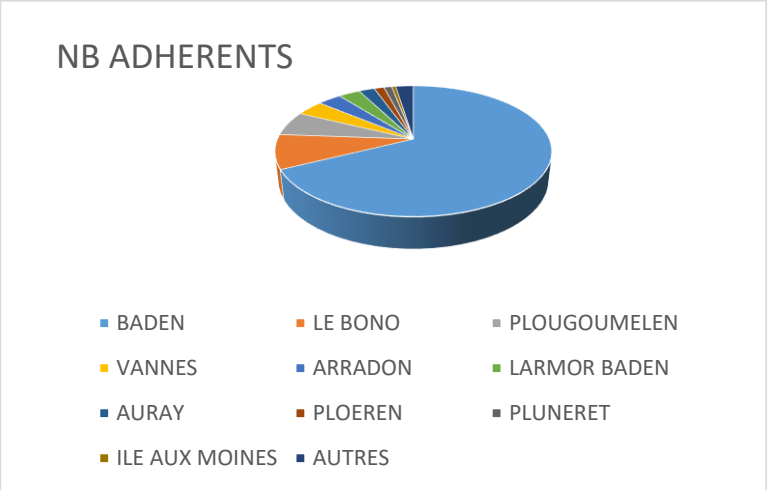

1.4. Le Conseil d'Administration sortant et Chargés de Mission

Noms	Fonctions
Michèle LE BARS	Présidente
Jocelyne KERDRAON	Secrétaire Générale
Florence BARETTE	Service Nouvel Arrivant
Nicole BLATGE	Responsable formation
André SOUBLIN	Trésorier
X	Responsable des Activités
Makine LEVAILLANT	Responsable de l'accueil
Alain BLATGE	Chargé de communication
Jean-Paul BODAINE	Webmestre

Michèle LE BARS nous fait part du renouvellement total du Conseil d'Administration.

Question : n'est-il pas dangereux de renouveler la totalité des membres en même temps ?

Réponse : en l'absence de règles précises définies dans les statuts de l'association le règlement intérieur préconisera les nouvelles dispositions à ce sujet.

1.5. Les accueillantes

Elles accueillent, informent les nouveaux arrivants et l'ensemble des adhérents lors des permanences au local.

- Mme BEILVERT Danielle
- Mme GALLAIS Claudine
- Mme GUYOT Dominique
- Mme HOLLEGIEN Brigitte
- Mme LE DUIC Martine
- Mme LEFEVRE Micheline
- Mme LEVAILLANT Makine
- Mme MOSCOU – HERBLOT Andréa

1.6. <u>Service du Nouvel Arrivant (SNA)</u> (Florence BARETTE Responsable du SNA)

Place spéciale des Nouveaux Arrivants dans l'association

<u>A noter :</u> ils sont prioritaires dans les ateliers

31 personnes inscrites en 2021-2022

<u>Programme spécifique de la saison :</u>

- 9 octobre 2021 Rallye Pédestre dans Baden en Collaboration avec KOROLLERION et MUSIKOROLL- 25 Participants
- 9 novembre 2021 Visite guidée de Vannes - 24 participants
- 10 décembre 2021 Visite du musée de Baden et goûter de Noël - 20 participants
- 26 janvier 2022 Visite de la réserve naturelle de Séné - 36 participants
- 23 mars 2022 Au rythme des marées - 28 participants
- 4 mai 2022 visite du Cairn de Gavrinis - 20 participants
- 22 juin 2022 Visite guidée et contée du site des mégalithes de Carnac - 26 personnes

1.7. <u>La Communication :</u> (Jean-Paul BODAINE, webmestre et Alain BLATGE chargé de la communication)

- Le Site internet de l'association :
- La brochure
- Les mails

https://avf.asso.fr/baden-le-golfe/

Le site permet de s'informer sur :

- Les actualités AVF
- Les événements à venir
- Le détail des activités

Nous faisons appel aux responsables d'activités pour qu'ils nous transmettent des informations sur la vie de leur atelier (photos, commentaires, évènements, etc.) pour faire vivre le site et pour que chacun ait envie de le consulter régulièrement.

- **La brochure** : Edition papier, disponible au local AVF,
- **Mails** : Diffusion d'informations via la boite mail de l'AVF

1.8. La Formation : (Nicole BLATGE Responsable Formation)

Elle a été dispensée de septembre 2021 à juin 2022

La formation (stages de ½ à 1 journée) est destinée à tous les bénévoles qui œuvrent dans la structure pour leur permettre d'acquérir des compétences et de donner une nouvelle dynamique aux différentes activités.

- 2 personnes ont bénéficié d'une formation en ligne
- Dépenses : 120 €

1.9. <u>Les Activités :</u>

Ateliers Détentes	Animatrices - Animateurs
Boules Bretonnes	Francis LE MENACH
Danses de Salon	Francis KERGOZIEN
Pétanque	Didier LAPEYRONIE

Ateliers Ludiques	Animatrices - Animateurs
La Belote & Tarot	Eliane DAVID
Le Scrabble	Marité TABLEAU

Activités Physiques	Animatrices - Animateurs
Marche douce (petits pas)	Marité TABLEAU- M. Annick HERON DETRE
Marches Tonique et Balade	Jean Paul BODAINE, Alain BLATGE
Tennis de Table	Jean Yves ANGUE
Sorties VELO	Nathalie CALVEZ Pierre DUGAS

Activités autres	Animatrices - Animateurs
Atelier "Bien avec Soi"	Christine PILLOT
Bouillon de Chansons	Pierre LEVAILLANT

Ateliers créatifs	Animatrices - Animateurs
Cartonnage	Christine PILLOT
Couture	Françoise NICOLE
Dessin et Peinture	
Patchwork Main	Marie-Claire BARREAUX
Patchwork Machine	Claudine NOUET
Couture créative	Makine LEVAILLANT
Atelier Mosaïque	Hélène BONVOISIN et Martine COUSIN
Travaux Manuels	M-A HERON DETRE

Ateliers Culturels	Animatrices - Animateurs
Breton Conversation	Jean-Claude LEBRUYET
Café Philo	Nency DUBERNET, Francis UNTERSINGER
Club de Lecture	Jean François KERDRAON
Informatique	Jean Claude PROVOST, Jean Claude ACCOLAS Michèle LE BARS, Yves LEDUIC Jean BARBEDETTE
Conversation Anglaise	Hans HOLLEGIEN Jane CLARK Jacqueline FALLOT

Pour l'année prochaine, des idées d'activités à (re)démarrer :

- Cuisine
- Sorties, Voyages
- Autres idées d'activités nouvelles bienvenues

Nous aurons besoin de volontaires pour animer ces activités ; si c'est le cas signalez-vous dès maintenant.

LE RAPPORT MORAL ET D'ACTIVITES EST ADOPTE A L'UNANIMITE

2. RAPPORT FINANCIER 2021/2022

2.1. Compte de résultat Exercice 2021/2022

RECETTES		DEPENSES	
Adhésions	4 541	Cotis, régionales	819
		Activités	216
Participation Nx Arrivants (SNA)	280	Nouveaux Arrivants	2 172
Livret A	77	Abonnement Net	423
Parts CA	1	Banque Assur. Assoconnect	1 095
Formation	40	Formation	160
Sorties-Voyages	36 254	Sorties-Voyages	36 268
TOTAL	**41 193 €**		**42 708 €**
+mise à disposition par la Mairie des locaux place de l'Eglise et + valorisation travail des bénévoles.		**Résultat**	**-1 515 €**

2.2.Trésorerie/Evolution du compte de résultats

TRESORERIE / EVOLUTION COMPTE DE RESULTAT

	31/08/2020	31/08/2021	31/08/2022
Compte Courant	3 465,95	7 203,05	5 664,25
Livret A	15 389,05	15 469,19	15 546,43
Espèces	66,45	66,45	13,00
TOTAL	**18 921,45**	**22 738,69**	**21 223,68**
Résultat N-(N-1): 21 223,68 – 22 738,69 = - 1515 €			

2.3. Budget Prévisionnel2021/2022

BUDGET PREVISIONNEL2022/2023			
RECETTES		**DEPENSES**	
Cotisations des Adhérents	**9 600**	**Cotisations Union Régionale**	**1 100**
Intérêts du livret A	**100**	**Activités**	**1 600**
		Service Nouveaux Arrivants	**2 500**
		Abonnements Net	**500**
		Assemblée Générale	**1 100**
		Mission réceptions déplacement	**600**
		Banque Assurances	**1 100**
		Formation	**1 200**
		AUtres postes	
Total recettes	**9 700**	**Total dépenses**	**9 700**

Question : pourquoi le poste « Banque Assurances » est-t-il aussi élevé ?

Réponse : Cette somme tient compte de l'abonnement à ASSOCONNECT dont nous vous parlerons tout à l'heure.

2.4. Perspective de trésorerie

Années	**2019**	**2020**	**2021**	**2022**	**2023**
Trésorerie au 31.08	16 158 €	18 921 €	22 739 €	21 224 €	21 224 €
Résultat d'exploitation	2 057	2 763	3 818	- 1 515	0

LE RAPORT FINANCIER ET LE BUDGET PREVISIONNEL SONT ADOPTES A L'UNANIMITE

3. FIXATION DES COTISATIONS

Années 2001/2003	**25€**
Années 2003/2004	**26€**
Années 2004/2005	**28€**
Années 2006/2008	**30€**
Années 2008/2011	**31€ indiv. / 58€ pour un couple**
Années 2011/2021	**32€ indiv. / 60€ pour un couple**
Après 11 ans sans changement, le Conseil vous propose de modifier les cotisations comme suit	
Années 2022/2023	**32€ cotisation individuelle unique**

LE MONTANT DE LA COTISATION EST ADOPTEE A L'UNANIMITE

4. ELECTION DU CONSEIL D'ADMINISTRATION ET DES CHARGES DE MISSION

Se présentent :

- Jean BARBEDETTE
- Florence BARETTE
- Nicole BLATGE
- Jean-Paul BODAINE
- Jocelyne KERDRAON
- Michèle LE BARS
- Makine LEVAILLANT
- Andréa MOSCOU
- Volontaires bienvenus

LES CANDIDATURES SONT ACCEPTEES A l'UNANIMITE

5. QUESTIONS DIVERSES

5.1. Site Web :

Pour toutes vos questions, n'hésitez pas à consulter notre site web

https://avf.asso.fr/baden-le-golfe/

5.2. ASSOCONNECT :

En annexe les différents documents relatifs à l'adhésion à ASSOCONNECT

5.3. Assurances :

Chaque adhérent bénéficie d'une assurance individuelle.

5.4. Intervention de Monsieur Le Maire :

M. le Maire constate avec satisfaction que l'AVF reprend vigueur après cette période difficile ; il souhaite accueillir, de nouveau, accueillir les nouveaux arrivants à la Mairie.

5.5. Départ de notre Trésorier :

Nous regrettons le départ de notre trésorier M. André SOUBLIN et nous le remercions du travail qu'il a effectué au sein de notre association pendant plusieurs années. Nous lui souhaitons le meilleur pour la suite.

5.6. Ils nous ont quitté :

Ronan Le Bris, Monique Louveau
Georgette Ménard qui a animé pendant de nombreuses années l'atelier de peinture nous a quitté au début de cette année.
Nous souhaitons lui rendre hommage en exposant quelques-unes de ses œuvres ; très gentiment prêtées par sa famille, à la médiathèque du 28 juin au 16 juillet.
Nous espérons vivement que cet atelier reprenne tout son essor dès la rentrée.

5.7. Election du Conseil d'Administration et chargés de mission

Noms	Fonctions
Michèle LE BARS	Présidente
Jocelyne KERDRAON	Secrétaire Générale
Florence BARETTE	Service Nouvel Arrivant
Nicole BLATGE	Trésorière
X	Responsable formation
Y	Responsable des Activités
Andréa MOSCOU	Responsable de l'Accueil
Jean-Paul BODAINE	Webmestre
Alain BLATGE	Chargé de communication
Jean BARBEDETT	Référent ASSOCONNECT
Makine LEVAILLANT	Intendante

Les membres élus se sont réunis pour définir les fonctions attribuées à chacun :

L'ordre du jour étant épuisé, La Présidente vous convie à un « Pot amical ».

La Présidente, **la Secrétaire Générale**

Michèle LE BARS **Jocelyne KERDRON**

ANNEXES

Outil **AssoConnect**

Un outil informatique pour faciliter la gestion de l'association

Gains de temps & Nouvelles possibilités

Service en ligne = accessible via internet

Coût = 531 euros par an (pour un maximum de 400 adhérents)

Objectifs :

- Une base de données *unique*, partagée par tous les intervenants
- Comptabilité *intégrée* (= écritures comptables générées automatiquement)
- *Faciliter* la communication: outil puissant d'envoi de mails
- Adhérer *en ligne*
- Suivi des *activités* par les encadrants

Solution préconisée par l'AVF au plan national

Qu'est ce qui change de manière apparente?

Faciliter la communication

- Respect d'une charte graphique
- Nouveau(x) modèle(s) de mails, envoyés aved'outil
- Envoyés individuellement ou, en masse, à un groupe d'adhérents
- Suivi des campagnes de mail: bonne réception ou pas? Mails ouverts ou pas ?

Qu'est ce qui change de manière apparente?

Adhérer en ligne

Chaque adhérent pourra désormais:

- Accéder à sa *fiche personnelle*, et mettre à jour les informations le concernant
- Adhérer *en ligne*, en réglant avec sa carte bancaire
- Recevoir un mail de *confirmation*
- Recevoir un *reçu d'adhésion*

ACCUEIL DES VILLES FRANÇAISES

SERVICE AU NOUVEL ARRIVANT

Confirmation pour AVF Baden - Adhésion 2022-2023 En ligne

assoconnect

Bonjour,
Votre inscription à AVF Baden - Adhésion 2022-2023 En ligne a bien été prise en considération.
Merci de votre adhésion 2022-2023 à l'AVF Baden - Le Golfe

Le bureau

Détails de l'opération

Nom	J B
Montant	32,00 €
Prestation(s)	2022-2023 Plein tarif

Détail du réglement

Montant total	32,00 €
Transaction	#7482874

Télécharger mon reçu

Si vous avez des questions, contactez l'organisation :

Par email	avfdugolfe.baden@gmail.com
Par téléphone	+33 9 79 39 34 97

Copyright © 2022 AVF Baden - Le Golfe
20 Place de l'Église, 56870 Baden, France

Adhérer en ligne

Qu'est ce qui change de manière apparente?

Suivi des activités

Les bénévoles qui animent et encadrent les activités proposées par l'AVF vont pouvoir*par eux-mêmes* :

- Gérer la liste des adhérents participant à leur activité
- Envoyer des mails à ces participants (prochaines sessions, …)
- Utiliser des feuilles de présence, pour suivre la fréquentation