

ACCUEIL DES VILLES FRANÇAISES



SERVICE AU NOUVEL ARRIVANT

Antony

Avril à août 2023



Les sorties culturelles,
promenades conviviales,
sorties vélo et
randonnées pédestres

Vous changez de ville ?
AVF vous accueille
et vous accompagne



1 place Auguste Mounié - 92160 ANTONY
Tél : 01 42 37 09 41 – Email : avf@avfantony.com

web : avfantony.com

SORTIES CULTURELLES

Joëlle Chapalain



Pour s'inscrire : privilégier les inscriptions en ligne sur le site d'AVF-Antony, à partir du vendredi 24 mars 2023 pour les nouveaux arrivants, puis du mardi 28 mars pour tous les adhérents. Les inscriptions par courrier, adressées à la permanence, seront traitées à partir du mercredi 29 mars 2023.

Merci de respecter les horaires des rendez-vous au RER Antony pour les départs en groupe. En cas d'impossibilité, il est impératif de prévenir l'accueil.

CYCLE DE CONFERENCES

> Vendredi 2 juin 2023 : Journée à Chartres avec Caroline HAURY

- Le matin : Découverte de la ville, les nouveaux aménagements et les quartiers réhabilités de Chartres, les rues anciennes, l'église St Aignan, l'église St Pierre et ses vitraux du XIV^e, les rives de l'Eure... suivi d'un déjeuner au restaurant.

- L'après-midi : Le quartier autour de la cathédrale et visite de la cathédrale Notre-Dame classée au patrimoine mondial de l'UNESCO.

Prix : 80 € (comprenant le déjeuner, les pourboires, location des écouteurs et conférencière).

Rendez-vous : 10h15 à la gare SNCF de Chartres, un covoiturage au départ d'Antony sera proposé.

SORTIES CULTURELLES

> Vendredi 14 avril 2023 - Sarah Bernhard et la femme créa la star.

(Petit Palais Avenue Winston Churchill Paris 8^e, M° Champs Élysées Clémenceau – 13h00)

Figure emblématique du tournant des XIX^e et XX^e siècles, la « Divine » Sarah Bernhardt (1844-1923), actrice tout autant qu'artiste, fait l'objet d'une exposition tout à fait exceptionnelle au Petit Palais, le musée détenant l'un de ses plus beaux portraits ainsi que plusieurs sculptures qu'elle a elle-même réalisées. L'exposition retrace la vie et la carrière de ce « monstre sacré », terme inventé pour elle par Jean Cocteau et présente son activité de peintre, d'écrivain et surtout de sculptrice.

Rdv RER Antony 12h00 – 25 €

> mardi 18 avril 2023 – Célébration Picasso, la collection prend des couleurs

(Musée Picasso, 5 rue de Thorigny Paris 3^{ème}- M° Saint-Paul - 14h15)

Le 8 avril 2023 marque le cinquantième anniversaire de la disparition de Pablo Picasso et place ainsi l'année sous le signe de la célébration de son œuvre et de son héritage artistique en France, en Espagne et à l'international. Le Musée national Picasso-Paris invite le designer britannique Sir Paul Smith à signer la direction artistique d'un accrochage exceptionnel, mettant à l'honneur la collection du musée.

Rdv RER Antony 13h15 – 20 €

> jeudi 11 mai 2023 – Hôtel de la Marine

(Cour de l'hôtel de la Marine, 2 place de la Concorde Paris 8^{ème} - M° Concorde – 9h55)

Construit par Gabriel sous le règne de Louis XV, l'Hôtel de la Marine constitue l'un des deux bâtiments encadrant la place de la Concorde. Ses façades présentent un bel exemple d'architecture classique monumentale, agrémentée d'une imposante colonnade. Le bâtiment de droite abrita le Garde-Meuble royal, ainsi que les diamants de la Couronne. De ses différentes fonctions et occupants successifs, l'Hôtel de la Marine, entièrement meublé, garde de somptueux décors.

Rdv RER Antony 9h00 – 24 €

> mardi 16 mai 2023 – Sur les routes de Samarcande, merveilles de soie et d’or

(Institut du Monde Arabe 1 rue des Fossés Saint-Bernard Paris 5^{ème} – M° Jussieu - 13h45)

Une collection d’œuvres uniques, exposées pour la première fois hors des musées d’Ouzbékistan. Soit plusieurs centaines de pièces, et autant de splendeurs confectionnées au tournant du XX^e siècle, qui nous plongent dans l’histoire et les savoir-faire ancestraux d’un pays creuset de civilisations millénaires.

Rdv RER Antony 13h00 – 19 €

> mardi 23 mai 2023 – Hôtel Gaillard

(Hôtel Gaillard, 1 place du général Catroux Paris 17^{ème} M° Villiers - 10h15)

Fastueux hôtel particulier d’un collectionneur, puis succursale de la Banque de France pour clients opulents et enfin Cité de l’économie... l’hôtel Gaillard a eu trois vies que vous raconte cette visite historique et architecturale. Elle est aussi l’occasion de découvrir un très bel ensemble décoratif remarquablement restauré.

Rdv RER Antony 9h15 – 25 €

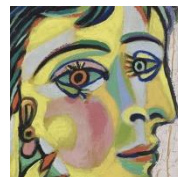

VELO LOISIR

Gérard Botrel



Parcours sur route et chemins à partir d’Antony. (VTT, VTC ou VAE)
Les accompagnateurs ont tous une pratique régulière du vélo.
Aucune licence n’est nécessaire. Inscription obligatoire.

Consulter le programme sur le site <https://avfantony.com> rubrique « activités/vélo loisir »

Rendez-vous le lundi à 8 h 45 h (départ 9 h) sur le parking du stade G. Suant à Antony.

■ Sortie d’une demi-journée tous les lundis matin, proposée toute l’année, avec un parcours d’une distance 20 à 40 km dans les alentours d’Antony, avec un esprit de convivialité (*Voir difficulté du terrain sur le site : * facile, ** moyenne, *** difficile*).

■ Une deuxième sortie d’une demi-journée ou d’une journée avec pique-nique sera proposée début avril (*informations communiquées sur le site internet*).

MARCHE NORDIQUE ET BUNGY PUMP



BP : Andrée Deville, Jean-Claude Pichon et Alain Duprat

MN : JP Arrenault, G. Botrel, A. Menuet, T. Detwiler, A. Deville, C. Menasse, Jean-Claude Pichon, J. Perrot. **Licence FFRP obligatoire**

■ **Bungy Pump** : Le mercredi de 10h à 11h au Parc de Sceaux (rdv Parking de la Grenouillère) et 18h30 à 19h30 au Parc Heller (rdv 20 rue Prosper Legouté).

■ **Marche nordique** : Le mercredi de 9h30 à 11h30 au Parc Heller (rdv 20 rue Prosper Legouté) et samedi 9h30 à 11h30 au Parc de Sceaux, sauf 1^{er} et 3^e samedis au Bois de Verrières (rdv pkg Sophie Barat).

LES RANDONNEES PEDESTRES

Jean-Claude Pichon



Animateurs : JP. Arrenault, G. Bévenot, S. Biancale, G. Botrel, C. Caillette, D. Chilou, R. Cordier, A. Deville, B. Desangles, E. Deschamps, T. Detwiler, A. Duprat, S. Goutet, C. Gregory, B. Jouffrey, C. Larue, JC. Pichon, A. Sauser, C. Schittenhelm, MN Schmitt, G. Senentz, A. Sune, G. Théret, JP. Ticot, R. Vétu, JL. Wahl

■ AVF Antony vous propose des randonnées à la journée et à la demi-journée. Disposant d'une extension d'immatriculation tourisme, AVF Antony vous propose aussi des séjours en week-end et semaines, accompagnés par des animateurs diplômés.

Aucune inscription ne sera prise avant la parution de la notice d'information
Licence FFRP obligatoire

Légende :

- Difficulté : "rando cool" allure modérée/* facile / ** moyenne / *** difficile (long, pentu, rapide).
- **Index IBP** = définit l'effort physique correspondant à la randonnée.
- **Rdv Parc Heller** = devant le Centre Municipal de Loisirs du Parc Heller, 20 rue Prosper Legouté.
- **Voiture** = déplacement en voiture (prévoir paire de chaussures propres pour le retour).
- **Rdv RER** = sur la dalle du RER B gare Antony.
- **PN** = Pique-nique (à prévoir pour toutes les randonnées de la journée).

Un équipement adapté est exigé pour la randonnée. La responsabilité de l'accompagnateur et de l'AVF est automatiquement déchargée dès lors qu'une personne quitte le groupe ou ne respecte pas les consignes de sécurité.



PROPOSITIONS DE RANDONNÉES - Inscription obligatoire

Des modifications peuvent intervenir. Consulter le site <https://rando.avfantony.com>

>DIMANCHE 2 AVRIL 2023-***-Fontainebleau: Les 25 Bosses

Rdv: Parc Heller, 8h, Journée, Distance: 15km, Temps: 6h, Voiture + PN, Dénivelé: 1000m.

>MERCREDI 5 AVRIL 2023-**-Fontainebleau, Les Platières D'Apremont.

Rdv: Parc Heller, 9h, Journée, Distance: 17km, Temps: 4h1/2, Voiture + PN, Dénivelé: 250m.

>JEUDI 6 AVRIL 2023-*(index IBP=40)-Les 5 Parcs Vers Meudon

Rdv: RER, 9h, Journée, Distance: 16km, Temps: 5h, PN, Dénivelé: 200m, ouest d'Antony.

>VENDREDI 7 AVRIL 2023-**-*(index IBP=47)-Sur Les Pas De Caillebotte Le Long De L'yerres

Rdv: Parc Heller, 9h, Journée, Distance: 16km, Temps: 5h, Voiture + PN, Dénivelé: 100m.

>JEUDI 13 AVRIL 2023-***-(index IBP=68)-Lardy-Boissy Le Cotté

Rdv: Parc Heller, 8h, Journée, Distance: 23km, Temps: 6h1/2, Voiture + PN, Dénivelé: 450m.

>VENDREDI 14 AVRIL 2023-*(index IBP=25)-Longpont-Neuville Sur Orge

Rdv: Parc Heller, 13h30, 1/2 journée, Distance: 9km, Temps: 2h1/2, Voiture.

>DIMANCHE 16 AVRIL 2023-**-L-Antonienne Ed.6

Rdv: Parc Heller, 8h, Journée, PN, 10km, 16km, 26km ou 31km.

>MARDI 18 AVRIL 2023-**-*(index IBP=58)-Les Vaux De Cenay

Rdv: Parc Heller, 9h, Journée, Distance: 21km, Temps: 6h, Voiture + PN, Dénivelé: 350m.

>JEUDI 20 AVRIL 2023-**-*(index IBP=45)-Orge, Yvette et Rouillon

Rdv: Parc Heller, 9h, Journée, Distance: 18km, Temps: 4h1/2, Voiture + PN, Dénivelé: 150m.

>VENDREDI 21 AVRIL 2023-*(index IBP=31)-Villebon-Palaiseau

Rdv: Parc Heller, 13h30, 1/2 journée, Distance: 9km, Temps: 2h1/2, Voiture, Dénivelé: 100m.

>DIMANCHE 23 AVRIL 2023--[\(index IBP=65\)-Escaliers De Montmartre](#)**

Rdv: RER, 9h, 1/2 journée, Distance: 11km, Temps: 3h, Dénivelé: 300m.

>LUNDI 24 AVRIL 2023--[\(index IBP=50\)-Les Grands Avaux](#)**

Rdv: Parc Heller, 9h, Journée, Distance: 17km, Temps: 5h, Voiture + PN, Dénivelé: 400m.

>JEUDI 27 AVRIL 2023-Rando cool-Paris - [Le 13ème et Le Street Art](#)

Rdv: RER, 10h, Mini journée, Distance: 10km, Temps: 3h, PN.

>DIMANCHE 30 AVRIL 2023--[\(index IBP=46\)-D'une Pagode \(Villebon\) A L'autre \(Orsay\)](#)**

Rdv: RER, 10h, Mini journée, Distance: 12km, Temps: 3h1/2, Dénivelé: 200m, Déjeuner végétarien dans la 1ère pagode. 15 euros .A payer à partir du 3 avril et avant le 10 avril/.

>JEUDI 4 MAI 2023-*-[\(index IBP=69\)-Aux Sources de La Chalouette](#)**

Rdv: Parc Heller, 8h, Journée, Distance: 25km, Temps: 6h1/2, Voiture + PN, Dénivelé: 400m.

>VENDREDI 5 MAI 2023--[\(index IBP=36\)-Rando Muguet à Cernay](#)**

Rdv: Parc Heller, 10h, Mini journée, Distance: 12km, Temps: 3h1/2, Voiture + PN, Dénivelé: 100m.

>SAMEDI 6 MAI 2023--[\(index IBP=32\)-Paris du Grand Siècle \(XVII E Siècle\)](#)**

Rdv: RER, 9h, Journée, Distance: 14km, Temps: 5h, PN, Dénivelé: 100m.

>DU 8 AU 13/05/2023-*-[séjour Cantal](#)**

>MARDI 9 MAI 2023--[\(index IBP=46\)-Hameau de La Reine et Arborétum De Chevreloup](#)**

Rdv: Parc Heller, 9h, Journée, Distance: 17km, Temps: 5h1/2, Voiture + PN, Dénivelé: 150m, entrée Arboretum 7€.

>DU 9 AU 11 MAI 2023--[WE Ardennes](#)**

>MERCREDI 10 MAI 2023--[Les Vaux-De-Cernay](#)**

Rdv: Parc Heller, 10h, Mini journée, Distance: 13km, Temps: 3h1/2, Voiture + PN, Dénivelé: 150m.

>JEUDI 11 MAI 2023--[\(index IBP=62\)-Epernon](#)**

Rdv: Parc Heller, 8h, Journée, Distance: 23km, Temps: 6h1/2, Voiture + PN, Dénivelé: 350m.

>DU 12 AU 14 MAI 2023--[Bourgogne](#)**

>DIMANCHE 14 MAI 2023-*-[Marche de la Bièvre](#)**

Rdv: Place Jussieu0h, 0h, Nuit, Distance: 53km, Temps: 10h, hors AVF, consulter le site <https://www.marche-bievre.fr>.

>DIMANCHE 14 MAI 2023--[Paris 14ème et 5ème](#)**

Rdv: RER, 10h, Mini journée, Distance: 13km, Temps: 3h1/2, PN, Dénivelé: 100m.

>MARDI 16 MAI 2023--[Les Calvaires D'Etrechy.](#)**

Rdv: Parc Heller, 10h, Mini journée, Distance: 15km, Temps: 4h, Voiture + PN, Dénivelé: 100m.

>MARDI 16 MAI 2023--[\(index IBP=59\)-La Vallée de La Renarde](#)**

Rdv: Parc Heller, 9h, Journée, Distance: 21km, Temps: 5h1/2, Voiture + PN, Dénivelé: 350m.

>VENDREDI 19 MAI 2023--[\(index IBP=25\)-Etangs De Viry-Châtillon](#)**

Rdv: Parc Heller, 13h30, 1/2 journée, Distance: 9km, Temps: 2h, Voiture.

>LUNDI 22 MAI 2023--[\(index IBP=52\)-Nemours](#)**

Rdv: Parc Heller, 8h, Journée, Distance: 20km, Temps: 6h, Voiture + PN, Dénivelé: 450m.

>MARDI 23 MAI 2023--[\(index IBP=60\)-Le Long Boyau](#)**

Rdv: Parc Heller, 9h, Journée, Distance: 14km, Temps: 5h, Voiture + PN, Dénivelé: 350m, Fontainebleau.

>JEUDI 25 MAI 2023--[\(index IBP=55\)-Autour de Gambaiseuil](#)**

Rdv: Parc Heller, 9h, Journée, Distance: 18km, Temps: 4h1/2, Voiture + PN, Dénivelé: 250m.

>MARDI 30 MAI 2023--[\(index IBP=46\)-Du Côté de Levis Saint Nom](#)**

Rdv: Parc Heller, 10h30, Mini journée, Distance: 14km, Temps: 4h, Voiture + PN, Dénivelé: 200m.

>MERCREDI 31 MAI 2023--[\(index IBP=47\)-Port Aux Cerises - Champrosay](#)**

Rdv: Parc Heller, 9h, Journée, Distance: 19km, Temps: 5h, Voiture + PN, Dénivelé: 150m.

>JEUDI 1 JUIN 2023-*-[\(index IBP=70\)-Saint Cyr Sous Dourdan](#)**

Rdv: Parc Heller, 8h, Journée, Distance: 26km, Temps: 6h1/2, Voiture + PN, Dénivelé: 300m.

>MARDI 6 JUIN 2023--[\(index IBP=46\)-Saint Arnould en Yvelines](#)**

Rdv: Parc Heller, 8h30, Journée, Distance: 16km, Temps: 5h, Voiture + PN, Dénivelé: 200m, avec visite maison d'Elsa Triolet (9,50€-inscription avant le 6 mai).

>JEUDI 8 JUIN 2023--[\(index IBP=52\)-Le Long De L'Yerres](#)**

Rdv: Parc Heller, 8h, Journée, Distance: 21km, Temps: 5h1/2, Voiture + PN, Dénivelé: 150m.

>DIMANCHE 11 JUIN 2023--[Noisiel - Marne et Ancienne Chocolaterie](#)**

Rdv: Parc Heller, 10h, Mini journée, Distance: 13km, Temps: 3h1/2, Voiture + PN, Dénivelé: 100m.

>LUNDI 12 JUIN 2023--[\(index IBP=62\)-La Roche Guyon](#)**

Rdv: Parc Heller, 8h, Journée, Distance: 18km, Temps: 5h1/2, Voiture + PN, Dénivelé: 400m.

>MARDI 13 JUIN 2023--[\(index IBP=40\)-Domaine de Villarceaux](#)**

Rdv: Parc Heller, 8h30, Journée, Distance: 17km, Temps: 5h1/2, Voiture, Dénivelé: 150m, Participation au restaurant et visite avec conférence 35€ (inscription avant le 20 mai). Prévoir un retour tardif.

>VENDREDI 16 JUIN 2023--[\(index IBP=27\)-Mesnil St Denis-Port Royal Des Champs](#)**

Rdv: Parc Heller, 13h30, 1/2 journée, Distance: 10km, Temps: 2h1/2, Voiture, Dénivelé: 100m.

>SAMEDI 17 JUIN 2023-*-[\(index IBP=100\)-Les 25 Bosses](#)**

Rdv: Parc Heller, 8h, Journée, Distance: 14km, Temps: 7h, Voiture + PN, Dénivelé: 900m, Fontainebleau.

>MARDI 20 JUIN 2023--[\(index IBP=50\)-Bazoches - Saint Rémy L'honoré](#)**

Rdv: Parc Heller, 9h, Journée, Distance: 17km, Temps: 5h, Voiture + PN, Dénivelé: 300m.

>DU 24/06 AU 1/07/2023-*-[séjour Queyras](#)**

>MARDI 27 JUIN 2023--[\(index IBP=51\)-La Plaine de Samois](#)**

Rdv: Parc Heller, 8h, Journée, Distance: 21km, Temps: 5h1/2, Voiture + PN, Dénivelé: 300m.

>DIMANCHE 2 JUILLET 2023--[\(index IBP=53\)-Vallée du Petit Morin](#)**

Rdv: Parc Heller, 8h, Journée, Distance: 19km, Temps: 5h1/2, Voiture + PN, Dénivelé: 300m.

>JEUDI 6 JUILLET 2023-[inconnu-Une Visite à St Arnould](#)

Rdv: Parc Heller, 9h, Journée, Distance: 23km, Temps: 5h1/2, Voiture + PN, Dénivelé: 100m.

>DIMANCHE 9 JUILLET 2023--[\(index IBP=53\)-Dourdan Ste Mesme](#)**

Rdv: Parc Heller, 9h, Journée, Distance: 20km, Temps: 5h, Voiture + PN, Dénivelé: 250m.

>MARDI 11 JUILLET 2023-*-[\(index IBP=84\)-Vétheuil](#)**

Rdv: Parc Heller, 7h, Journée, Distance: 30km, Temps: 7h1/2, Voiture + PN, Dénivelé: 500m.

>MERCREDI 12 JUILLET 2023--[\(index IBP=50\)-Cuvier Chatillon - Mare aux Evées](#)**

Rdv: Parc Heller, 9h, Journée, Distance: 17km, Temps: 5h, Voiture + PN, Dénivelé: 200m.

>JEUDI 13 JUILLET 2023--[En Passant Aux Mesnuls](#)**

Rdv: Parc Heller, 8h30, Journée, Distance: 20km, Temps: 5h, Voiture + PN, Dénivelé: 100m.

>VENDREDI 14 JUILLET 2023--[\(index IBP=31\)-Fontenay-Roche Turpin](#)**

Rdv: Parc Heller, 13h30, 1/2 journée, Distance: 8km, Temps: 2h, Voiture, Dénivelé: 100m.

>MARDI 18 JUILLET 2023--[\(index IBP=46\)-Les Cressonnières de La Vallée de La Juine](#)**

Rdv: Parc Heller, 8h, Journée, Distance: 18km, Temps: 6h, Voiture, Dénivelé: 150m, Restaurant (20 euros) Inscription avant le 18 juin..

>VENDREDI 21 JUILLET 2023--[\(index IBP=26\)-Coignieres-Grand Etang](#)**

Rdv: Parc Heller, 13h30, 1/2 journée, Distance: 9km, Temps: 2h, Voiture, Dénivelé: 100m.

>DIMANCHE 6 AOÛT 2023--[\(index IBP=47\)-Forêt de Montmorency](#)**

Rdv: Parc Heller, 8h, Journée, Distance: 17km, Temps: 5h1/2, Voiture + PN, Dénivelé: 300m.

>MARDI 8 AOÛT 2023--[\(index IBP=60\)-Les Coteaux De L'yvette](#)**

Rdv: RER, 9h, Journée, Distance: 17km, Temps: 4h1/2, PN, Dénivelé: 300m, Billet Antony->St Remy, retour: Lozere->Antony.

>JEUDI 10 AOÛT 2023--[Jouy Buc par Montebello](#)**

Rdv: Parc Heller, 10h, Mini journée, Distance: 13km, Temps: 3h1/2, Voiture + PN, Dénivelé: 150m.

>**JEUDI 17 AOÛT 2023-**-[\(index IBP=47\)-Fontainebleau_Bourron-Marlotte](#)**

Rdv: Parc Heller, 8h, Journée, Distance: 16km, Temps: 5h1/2, Voiture + PN, Dénivelé: 350m.

>**VENDREDI 25 AOÛT 2023-**-[\(index IBP=31\)-Trivaux-Terrasses De Meudon](#)**

Rdv: Parc Heller, 13h30, 1/2 journée, Distance: 10km, Temps: 2h1/2, Voiture, Dénivelé: 100m.

>**SAMEDI 26 AOÛT 2023-**-[Un Petit Tour dans Le Val D'oise](#)**

Rdv: Parc Heller, 8h, Journée, Distance: 21km, Temps: 6h, Voiture + PN, Dénivelé: 350m.

>**MARDI 29 AOÛT 2023-**-[\(index IBP=45\)-Vallée Du Rhodon](#)**

Rdv: Parc Heller, 10h, 1/2 journée, Distance: 14km, Temps: 3h1/2, Voiture + PN, Dénivelé: 250m.

>**DU 9 AU 16/09 2023-**-[séjour Crozon](#)**

PROMENADES CONVIVIALES



Balades parisiennes organisées par Jean Mordaque

(jeanmordaque@hotmail.fr ou 06 74 90 07 98), **Inscription obligatoire sur site AVF.**

Leur durée est en général d'environ 3 h hors transport (7 à 9 km).

Départ à 10 h RER Antony (derrière les portillons),

- Mardi 04/04 : De la Place Clichy au Palais-Royal
- Jeudi 06/04 : Le 20ème Arrondissement de Ménilmontant à Charonne
- Mardi 11/04 : Du Pont-Neuf à la Concorde par la Cour du Louvre et la Place Vendôme
- Jeudi 13/04 : Du RER Henri-Martin à Miromesnil par L'arc de Triomphe
- Mardi 18/04 : Un petit tour dans le Marais par la Place des Vosges
- Jeudi 20/04 : De l'Opéra à la Concorde par les passages couverts
- Mardi 25/04 : De la Place Gambetta à République par le métro Pelleport et la rue des Pyrénées
- Jeudi 27/04 : Du métro Etienne Marcel à la Mairie du 14ème arrondissement
- Mardi 02/05 : De l'église Notre-Dame de Lorette à l'église de la Trinité par la place St Georges
- Jeudi 04/05 : Petit tour dans le 16ème Arrondissement de Passy à La Muette
- Mardi 09/05 : De Châtelet à l'Hôtel de Sens par les Halles
- Jeudi 11/05 : Du Métro Olympiades au Panthéon
- Jeudi 01/06 : Du Port-Royal à la Poterne des Peupliers par la Butte aux Cailles
- Mardi 06/06 : Du Palais-Royal à l'Hôtel de Ville
- Jeudi 08/06 : Des Halles aux Grands Boulevards par les passages du Sentier
- Mardi 13/06 : De la Place de l'Etoile à la Porte Maillot par le bd Malesherbes
- Jeudi 15/06 : De la Bourse à la Place de Clichy
- Mardi 20/06 : De l'Assemblée Nationale au Pont de l'Alma
- Jeudi 22/06 : De la Muette au Pont de l'Alma
- Mardi 27/06 : De St Michel au métro Palais-Royal par la rue Mouffetard et le Luxembourg
- Jeudi 29/06 : De la Sorbonne au Panthéon par la rue Mouffetard et la Contrescarpe
- Mardi 04/07 : Autour du Trocadéro par le bd Henri-Martin et la Place Victor Hugo
- Jeudi 06/07 : De Bastille à République par la Place d'Aligre
- Jeudi 20/07 : Du Luxembourg au Pont des Arts
- Mardi 25/07 : De la Bibliothèque François Mitterrand à Denfert-Rochereau
- Jeudi 27/07 : De Porte de Clignancourt à l'Hôtel de Ville par la Gare de l'Est

A VOS AGENDAS 2023



Les adhérents « Nouvel Arrivant à Antony », depuis moins de 3 ans, sont prioritaires pour l'inscription à ces manifestations.

■ Programmation sous réserve de modifications éventuelles.
Informations détaillées par mail.

Inscriptions en ligne aux sorties culturelles et conférences, sur le site <https://avfantony.com>, à partir du **VENDREDI 24 MARS 2023** pour les nouveaux arrivants, puis du **MARDI 28 MARS** pour tous les adhérents. Les inscriptions par courrier, adressées à la permanence, seront traitées à partir du mercredi 29 mars 2023.

SAMEDI 1^{er} AVRIL 2023 – Sortie annuelle des bénévoles au Château de Pierrefonds. Visite guidée du château, déjeuner dans une guinguette au bord de l'Oise. Inscription obligatoire sur le site de l'AVF du 6 mars au 24 mars 2023 (Limité à 50 personnes – caution 40 euros).

DIMANCHE 16 AVRIL 2023 – L'Antonienne 5e édition : Dès 8h30 au Parc Heller
Inscription par internet <http://l-antonienne.fr>

SAMEDI 13 MAI 2023 – Sortie annuelle des adhérents à Provins - La vieille ville, les remparts en petit train touristique, déjeuner dans la ville haute, spectacle de fauconnerie, visite de la volière et tournois des chevaliers. Participation 40 € (Limité à 50 personnes)
Inscription en ligne sur le site <http://avfantony.com>, du 17 avril au 5 mai 2023 pour les nouveaux arrivants et du 24 avril au 5 mai pour tous les adhérents.

SAMEDI 3 JUIN 2023 – Sortie annuelle des adhérents à Paris – Visite guidée de la Conciergerie et la Sainte-Chapelle, déjeuner au restaurant. Participation 30 € (limité à 50 personnes). Inscription en ligne sur le site <http://avfantony.fr>, du 1^{er} au 26 mai 2023 pour les nouveaux arrivants et du 6 au 26 mai pour tous les adhérents.

NB : un adhérent ne peut s'inscrire qu'à une des deux sorties prévues : Provins et Paris.

Mercredi 7 juin : Portes ouvertes AVF Antony à Vasarely : Expositions des œuvres réalisées par les adhérents de l'AVF, démonstrations de danses et présentation du théâtre.

Trois promenades goûters sont prévues l'après-midi (3 à 4 h) : Vendredi 14 avril 2023 «**Massy insolite**», vendredi 9 juin «**au fil de l'eau**» à Gif sur Yvette et vendredi 7 juillet «**Sceaux et ses jardins**». Participation 5 euros. Inscription obligatoire sur le site de l'AVF Antony, du 25^e au 7^e jour précédant la promenade choisie pour les nouveaux arrivants et du 20^e au 7^e pour tous les adhérents (*une seule sortie par adhérent*).



Fermeture de la Permanence pendant les vacances scolaires, sauf les jeudis.